نمـــوذج قرار مســـاحـــى

بيـــانـــات الصـــك	
رقم الوثيقـــة	٤٩٨٥٥٢٠٢٩٧٤٦
تاريخ الوثيقة	٢٠ / ١٠ / ١٤٤٥هـ
مصـــدرة	وزارة العـــدل
هويـــة المـــالـــك	١٠٦٣٨٩٧١٤٢
أسم المـــالـــك	حسن هادى عبدالله قامشى
نسبـــة الملكيـــة	١٠٠ ٪
تفـــاصيـــل العقـــار	
رقم القطعـــة	٤٨١٥
رقـــم المخطط	ق / د / ٦٥ / ب
المســـاحـــة	٦٠٠,٠٠ م٢
نـــوع العقـــار	قطعة الارض
الحـــى	الجـــامعـــة
المـــدينـــة	الـــبـــدائـــع

شـــركـــة فجـــن الأعمـــال للأستشـــارات الهنـــدسيـــة

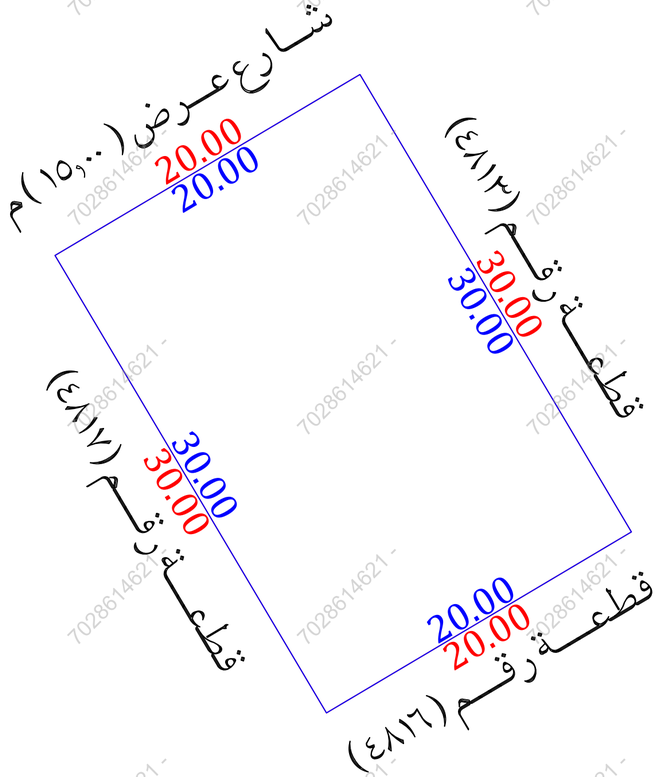
VISION Engineering Consulting
فـــجـــن للاستشارات الهندسية

تـــم أعـــداد هـــذا العمـــل لصـــالـــح شـــركـــة

شركـــة مدى العربيـــة
للتقييـــم العقـــاري

تـــاريـــخ أعـــداد الكـــروكـــى	المهنـــدس المســـاح	مـــديـــر المكتـــب
٢٠٢٦/٠٨/٠٣م	عـــبـــدالمـــجـــيـــد	محمـــد ســـلامـــة آل سعيـــدان
0539934077	0554400693	info@vision.en.com

حـــد الصـــك
حـــد الطبيعـــة



للـوصـول للمـوقـع

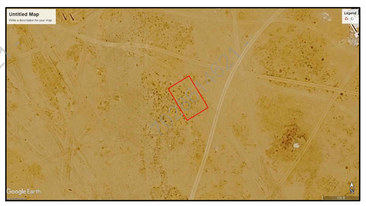
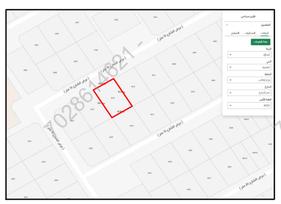
أقرار
جرى الوقوف على الطبيعة من قبل مساح مكتب فجن للأستشارات الهندسية وأتضح الأتى:

- هل الصك مطابق للرفع المساحى — نعم ■ لا ☐
- هل تم ذكر جميع الأختلافات فى الرفع المساحى — نعم ■ لا ☐
- هل تم تطبيق جميع التعليمات الصادرة من المركز فى الرفع المساحى — نعم ■ لا ☐
- هل تم التوقيع وأرفاق أقرار صحة الموقع — نعم ☐ لا ■
- هل يوجد تداخل فى الأصل — نعم ☐ لا ■
- هل يوجد على الأصل مبنى مشترك — نعم ☐ لا ■
- هل ذكر المرجع المعتمد على الأستدلال على أستخدام العقار — نعم ■ لا ☐
- هل تم الأستعلام من وزارة الزراعة حيال الأرض الزراعية — نعم ☐ لا ☐
- الملاحظات والأختلافات والتداخلات — نعم ■ لا ☐

■ نوع الصك: سكنى ■ تجارى ☐ سكنى تجارى ☐ صناعى ☐ زراعى ☐
■ الأرض على الطبيعة : مبنى قائم ☐ أرض فضاء ■ أرض مسورة ☐ أرض زراعية ☐
■ طبيعة الأرض : منبسطة ■ جبلية ☐ أخرى ☐
■ المخطط على الطبيعة : منفذ ☐ غير منفذ ■ عشوائى ☐
■ يتحمل المكتب الهندسى المسؤولية على ما ورد فى مخطط الرفع المساحى من حدود وأطوال وأحداثيات
■ هذا التقرير المساحى لا يعتد به كأثبات لسلامة أجراءات التملك أو تثبيت حدود الصك وموقعة
■ تم الربط بأقرب نقطة ثابتة

المـــلاحظـــات
■ الشـــارع فى الحـــد الشمـــالـــى غيـــر منـــفـــذ

صـــور مـــن الطبيعـــة		
		

المصـــور الجـــوى	مستكشـــف الرخص الانشائية	مستكشـــف التقرير المساحى
		

الاتجـــاة	بمـــوجـــب الصـــك		الاتجـــاة	بمـــوجـــب الطبيعـــة	
الشمـــال	شـــارع عـــرض (١٥,٠٠) م	بطـــول (٢٠,٠٠) متـــر	الشمـــال	شـــارع عـــرض (١٥,٠٠) م	بطـــول (٢٠,٠٠) متـــر
الجنـــوب	قطعـــة رقـــم (٤٨١٦)	بطـــول (٢٠,٠٠) متـــر	الجنـــوب	قطعـــة رقـــم (٤٨١٦)	بطـــول (٢٠,٠٠) متـــر
الشـــرق	قطعـــة رقـــم (٤٨١٣)	بطـــول (٣٠,٠٠) متـــر	الشـــرق	قطعـــة رقـــم (٤٨١٣)	بطـــول (٣٠,٠٠) متـــر
الغـــرب	قطعـــة رقـــم (٤٨١٧)	بطـــول (٣٠,٠٠) متـــر	الغـــرب	قطعـــة رقـــم (٤٨١٧)	بطـــول (٣٠,٠٠) متـــر
المســـاحـــة	(٦٠٠,٠٠) م٢		المســـاحـــة	(٦٠٠,٠٠) م٢	

أحـــداثيـــات المـــوقـــع حســـب نظـــام الاحـــداثيـــات العـــالمـــى				
الغرز	الشـــرقيـــات	الشمـــاليـــات	الشـــرقيـــات	الشمـــاليـــات
1	380358.754	2864860.939	5	
2	380375.954	2864871.146	6	
3	380391.264	2864845.348	7	
4	380374.065	2864835.140	8	