نمـــوذج قرار مســـاحـــى

بيـانـات الصـك

رقم الوثيقة	٤٦٠٦٤٠٠٠١٥٢١
تاريخ الوثيقة	١٤٤٥/٠٥/٢٣هـ
مصدرة	وزارة العـــدل
هوية المالك	
أسم المالك	
نسبة الملكية	١٠٠ ٪

تفـاصيـل العقـار

رقم القطعة	بـدون
رقم المخطط	ـــــ
المساحة	٢٣٧٥٣٦,٧٧م٢
نوع العقار	قطعة الأرض الزراعية
الحي	أبار الماشي شرق طريق الهجرة
المدينة	المـدينـة المنـورة

شـركـة فجـن اللأعمـال للأستشـارات الهنـدسيـة

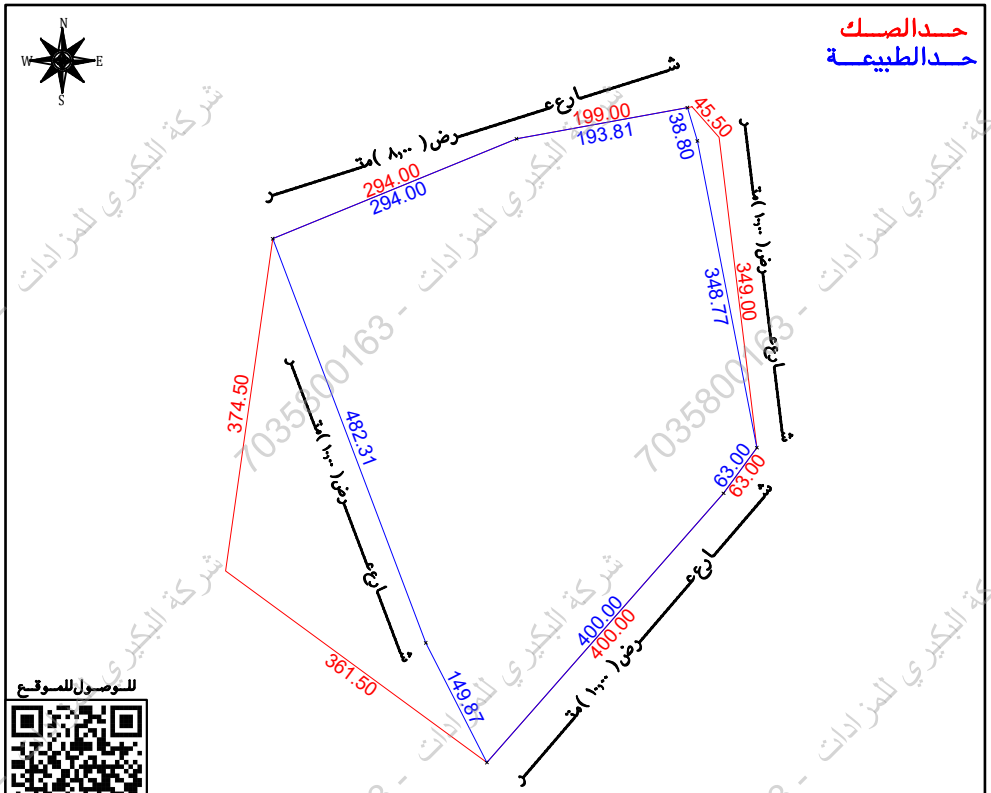
VISION Engineering Consulting
فـجـن للاستشارات الهندسية

تـم أعـداد هـذا العمـل لصـالـح شـركـة

MFAZ ARABIA
PROFESSIONAL CONSULTANCIES
مفـاز العـربيـة للاستشـارات المهنيـة

تـاريخ أعـداد الكـروكـى	المعـنـدس المسـاح	مـديـر المكتـب
٢٠٢٦/٠٧/١٥م	عبـدالله	محمـد سـلامـة آل سعيـدان
0539934077	0554400693	info@vision.en.com

حـد الصـك
حـد الطبيعـة



للوصول للموقع

أقرار

جرى الوقوف على الطبيعة من قبل مساح مكتب فجن للأستشارات الهندسية وأتضح الأتي:

- هل الصك مطابق للرفع المساحى — نعم ☐ لا ☐
- هل تم ذكر جميع الأختلافات فى الرفع المساحى — نعم ☐ لا ☐
- هل تم تطبيق جميع التعليمات الصادرة من المركز فى الرفع المساحى — نعم ☐ لا ☐
- هل تم التوقيع وأرفاق أقرار صحة الموقع — نعم ☐ لا ☐
- هل يوجد تداخل فى الأصل — نعم ☐ لا ☐
- هل يوجد على الأصل مبنى مشترك — نعم ☐ لا ☐
- هل ذكر المرجع المعتمد على الأستدلال على أستخدام العقار — نعم ☐ لا ☐
- هل تم الأستعلام من وزارة الزراعة حيال الأرض الزراعية — نعم ☐ لا ☐
- الملاحظات والأختلافات والتداخلات — نعم ☐ لا ☐

- نوع الصك: سكنى ☐ تجارى ☐ سكنى تجارى ☐ صناعى ☐ زراعى ☐
- الأرض على الطبيعة: مبنى قائم ☐ أرض فضاء ☐ أرض مسورة ☐ أرض زراعية ☐
- طبيعة الأرض: متوسطة ☐ جبلية ☐ أخرى ☐
- المخطط على الطبيعة: منفذ ☐ غير منفذ ☐ عشوائى ☐
- يتحمل المكتب الهندسى المسئولية على ما ورد فى مخطط الرفع المساحى من حدود وأطوال وأحداثيات
- هذا التقرير المساحى لا يعتد به كأثبات لسلامة أجراءات الفلك أو تثبيت حدود الصك وموقعة
- تم الربط بأقرب نقطة ثابتة

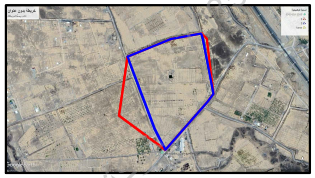
الملاحظات

- الارض غير معرفة على المستكشفات
- الشارع فى الحد الشمالى والشرقى والغربى غير مسفلت
- تم الوقوف على المواقع بأقرار ورأرشاد من طالب التنفيذ دون أدنى مسئولية على المكتب
- بئـــــــــر: داخل الملكية ☐ خارج الملكية ☐
- صنـــدوق خـدمـــات: داخل الملكية ☐ خارج الملكية ☐
- أعمدة كهربا ضغط عالى: داخل الملكية ☐ خارج الملكية ☐
- الاطـــوال: الشمالى: الصك (١٩٩,٠٠ + ٢٩٤,٠٠) متر الطبيعة (١٩٣,٨١ + ٢٩٤,٠٠) متر
- الشرقى: الصك (٤٥,٥٠ + ٣٤٩,٠٠) متر الطبيعة (٣٤٨,٧٧٠٣٨,٨٠) متر
- الغربى: الصك (٣٧٤,٥٠ + ٣٦١,٥٠) متر الطبيعة (٤٨٢,٣١٠١٤٩,٨٧) متر
- المســاحــة: الصك (٢٣٧٥٣٦,٧٧) م٢ الطبيعة (٢٣٥١٣٦,٦٧) م٢ حسابيا (٢٣٥٩٢,٩٥) م٢
- الحـــدود: الشمالى: الصك (شارع من ٨٠٠ متر الى ١٠٠ متر فصل بلا دمرزوق بن رشيد البركاتى وشركاة)
  الطبيعة (شارع عرض ـــ متر) مصلة بلدى (شارع عرض ٨٠٠ متر)
- الجنوبى: الصك (شارع بعرض ١٠٠ متر فصل من أرض سعيد خفدع وشركاة سابقا وحاليا بلا دمحياة)
  الطبيعة (شارع عرض ١٠٠ متر) مصلة بلدى (شارع عرض ـــ متر)
- الشرقى: الصك (شارع بعرض ١٠٠ متر فصل من أرض بيضاء عائقة للمدعو فرج عريميط وسلمان حبيب العلوى)
  الطبيعة (شارع عرض ١٠٠ متر) مصلة بلدى (غير معـــرف)
- الغربى: الصك (شارع عرض مابين ١٠٠ متر الى ٧,٥٠ متر فصلا ما عن بلا دموشان بن مرزوق وشركاة)
  الطبيعة (شارع عرض ٩٠٠ متر) مصلة بلدى (شارع عرض ـــ متر)

صـور من الطبيعـة



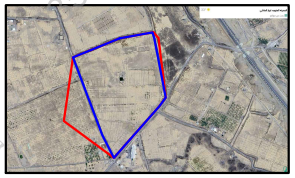
المصـور الجـوى



مستكشـف الامـانـة



مستكشـف بلـدى



الاتجـاة	بمـوجـب الصـك	الاتجـاة	بمـوجـب الطبيعـة
الشمـال	شارع من (٨٠٠) متر الى (١٠٠) متر يفصل عن بلا دمرزوق رشيد البركاتى وشركاة — بطـول (١٩٩,٠٠ + ٢٩٤,٠٠) متر	الشمـال	شارع عرض (٨٠٠) متر — بطـول (١٩٣,٨١ + ٢٩٤,٠٠) متر
الجنـوب	شارع بعرض (١٠٠) متر يفصل عن أرض سعيد خفدع وشركاة سابقا وحاليا بلا دمحياة — بطـول (٦٣,٠٠ + ٤٠٠,٠٠) متر	الجنـوب	شارع عرض (١٠٠) متر — بطـول (٦٣,٠٠ + ٤٠٠,٠٠) متر
الشـرق	شارع بعرض (١٠٠) متر يفصل عن أرض بيضاء عائقة للمدعو فرج عريميط وسلمان حبيب العلوى — بطـول (٤٥,٥٠ + ٣٤٩,٠٠) متر	الشـرق	شارع عرض (١٠٠) متر — بطـول (٣٤٨,٧٧٠٣٨,٨٠) متر
الغـرب	شارع عرضه مابين (١٠٠) متر الى (٧,٥٠) متر يفصلها عن بلا دموشان بن مرزوق وشركاة — بطـول (٣٧٤,٥٠ + ٣٦١,٥٠) متر	الغـرب	شارع عرض (٩٠٠) متر — بطـول (٤٨٢,٣١٠١٤٩,٨٧) متر
المسـاحـة	(٢٣٧٥٣٦,٧٧) م٢	المسـاحـة	(٢٣٥١٣٦,٦٧) م٢

أحـداثيـات المـوقـع حسـب نظـام الاحـداثيـات العـالمـى

نقـط	الشـرقيـات	الشمـاليـات	نقـط	الشـرقيـات	الشمـاليـات
1	562444.23	2668448.99	5	562220.38	2667718.19
2	562455.31	2668411.81	6	562152.27	2667851.69
3	562521.72	2668069.42	7	561981.51	2668302.76
4	562484.47	2668018.62	8	562253.57	2668414.20



شركة البكيري للمزادات - 7035800163