نمـــوذج قرار مســـاحـــى

بيـــانـــات الصـــك	
رقم الوثيقـــة	٣١٩٨٣٥٠٠٢٠٧١
تاريخ الوثيقة	
مصـــدرة	وزارة العـــدل
هـويـة المـالـك	
أسم المالـك	
نسبـة الملكيـة	١٠٠ ٪
تفـــاصيـــل العقـــار	
رقم القطعـــة	٢
رقـــم المخطط	١٦١
المســاحـــة	٥٠٠٠٠,٠٠م٢
نـــوع العقـــار	قطعة الارض الزراعيـة
الحـــى	
المـدينـة	الجلـة وتبـراك

شـــركـــة ڤجـــن الأعمـــال للأستشـــارات الهنـــدسيـــة

شعـــار الشـــركـــة	ختـــم الشـــركـــة
VISION Engineering Consulting ڤـجـــن للاستشارات الهندسية	ڤجن للاستشارات الهندسية VISION Engineering Consulting 4030587371

تـــاريـــخ أعـــداد الكـــروكـــى	المهنـــدس المســـاح	مـــديـــر المكتـــب
٢٠٢٦/٠٨/١٥م	عـبـدالمـجـيـد	محمـــدســـلامـــة آل سعيـــدان
0539934077	0554400693	info@vision.en.com

حـــد الصـــك
حـــد الطبيعـــة

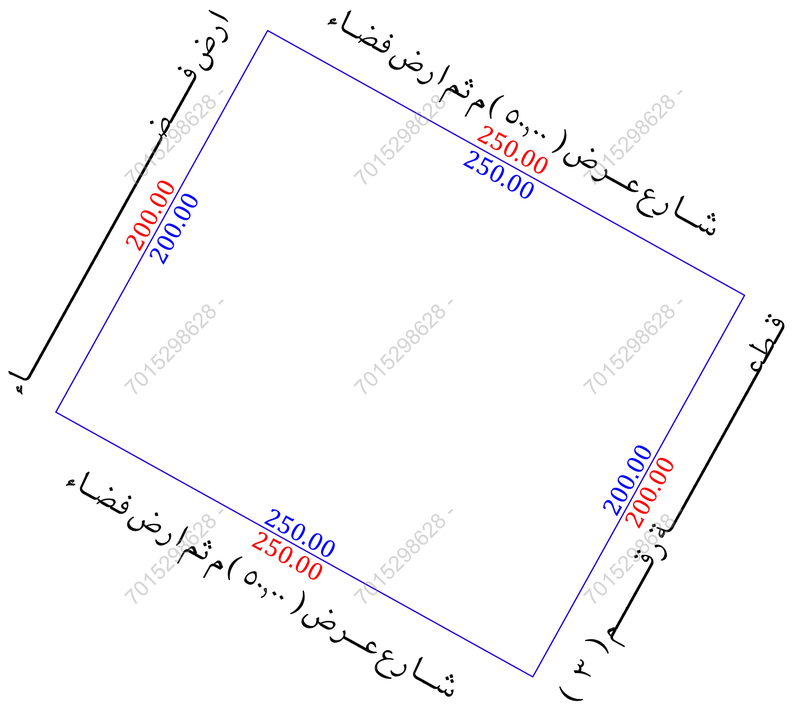

للـوصـول للمـوقـع

أقرار
جرى الوقوف على الطبيعة من قبل مساح مكتب ڤجن للأستشارات الهندسية وأتضح الأتى:

- هل الصك مطابق للرفع المساحى — نعم ☐ لا ◉
- هل تم ذكر جميع الأختلافات فى الرفع المساحى — نعم ◉ لا ☐
- هل تم تطبيق جميع التعليمات الصادرة من المركز فى الرفع المساحى — نعم ◉ لا ☐
- هل تم التوقيع وأرفاق أقرار صحة الموقع — نعم ◉ لا ☐
- هل يوجد تداخل فى الأصل — نعم ☐ لا ◉
- هل يوجد على الأصل مبنى مشترك — نعم ☐ لا ◉
- هل ذكر المرجع المعتمد على الأستدلال على أستخدام العقار — نعم ◉ لا ☐
- هل تم الأستعلام من وزارة الزراعة حيال الأرض الزراعية — نعم ☐ لا ◉
- الملاحظات والأختلافات والتداخلات — نعم ◉ لا ☐

■ نوع الاستخدام : سكنى ☐ تجارى ☐ سكنى تجارى ☐ صناعى ☐ زراعى ◉
■ الأرض على الطبيعة : مبنى قائم ☐ أرض فضاء ◉ أرض مسورة ☐ أرض زراعية ☐
■ طبيعة الأرض : منبسطة ◉ جبلية ☐ أخرى ☐
■ المخطط على الطبيعة : منفذ ☐ غير منفذ ◉ عشوائى ☐
■ يتحمل المكتب الهندسى المسؤولية على ما ورد فى مخطط الرفع المساحى من حدود وأطوال وأحداثيات
■ هذا التقرير المساحى لا يعتد به كأثبات لسلامة أجراءات التملك أو تثبيت حدود الصك وموقعة
■ تم الربط بأقرب نقطة ثابتة

الملاحظات
■ الارض غير معرفة على المستكشفات
■ الشارع فى الحد الشمالى والجنوبى غير منفذ
■ تم الوقوف على الارض بارشاد واقرار طالب التنفيذ دون ادنى مسؤولية على المكتب الهندسى

صـــور مـــن الطبيعـــة	المصـــور الجـــوى	مستكشـــف الامـــانـــة	مستكشـــف الامـــانـــة
	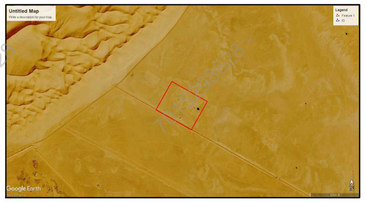	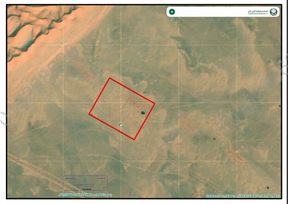	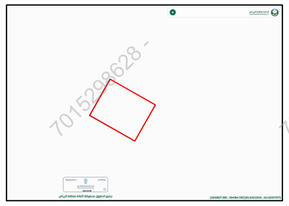

الاتجـــاة	بمـــوجـــب الصـــك		الاتجـــاة	بمـــوجـــب الطبيعـــة	
الشمـــال	شـــارع عـــرض (٥٠,٠٠) م + ارض فضاء	بطـول (٢٥٠,٠٠) متر	الشمـــال	شـــارع عـــرض (٥٠,٠٠) م ثم ارض فضاء	بطـول (٢٥٠,٠٠) متر
الجنـــوب	شـــارع عـــرض (٥٠,٠٠) م + ارض فضاء	بطـول (٢٥٠,٠٠) متر	الجنـــوب	شـــارع عـــرض (٥٠,٠٠) م ثم ارض فضاء	بطـول (٢٥٠,٠٠) متر
الشـــرق	قـطعـــــــــــة رقـــــم (٣)	بطـول (٢٠٠,٠٠) متر	الشـــرق	قـطعـــــــــــة رقـــــم (٣)	بطـول (٢٠٠,٠٠) متر
الغـــرب	قـطعـــــــــــة رقـــــم (١)	بطـول (٢٠٠,٠٠) متر	الغـــرب	ارض فـــضـــــــــــاء	بطـول (٢٠٠,٠٠) متر
المســاحـــة	(٥٠٠٠٠,٠٠) م٢		المســاحـــة	(٥٠٠٠٠,٠٠) م٢	

أحـــداثيـــات المـــوقـــع حســـب نظـــام الاحـــداثيـــات العـــالمـــى

النقطة	الشـــرقيـــات	الشمـــاليـــات	النقطة	الشـــرقيـــات	الشمـــاليـــات
1	593979.779	2656291.247	5		
2	594076.851	2656466.110	6		
3	594295.430	2656344.770	7		
4	594198.358	2656169.907	8		

7015298628