نمـــوذج قرار مســـاحـــى

بيـانـات الصـك	
رقم الوثيقـة	٢٩٨٥٥٢٠١٧٦٤٠
تاريخ الوثيقة	
مصـدرة	وزارة العـدل
هوية المالك	
أسم المالك	
نسبـة الملكيـة	١٠٠٪
تفـاصيـل العقـار	
رقم القطعـة	٩٤ د
رقـم المخطط	١٠
المسـاحـة	٤٠٠,٠٠م٢
نـوع العقـار	قطعـة الارض
الحـى	عطف الـوزران والعماير
المـدينـة	رنيـــــة

شـــركـــة فجـــن الأعمـــال للأستشـــارات الهنـــدسيـــة

شعـار الشـركـة	ختـم الشـركـة
VISION Engineering Consulting فـجـن للاستشارات الهندسية	

تـاريخ أعـداد الكروكـى	المعنـدس المسـاح	مـديـر المكتـب
٢١/٠٧/٢٠٣٦ م	طـــارق محمـــد	محمـدسـلامـة آل سعيـدان
0539934077	0554400693	info@vision.en.com

حـد الصـك
حـد الطبيعـة

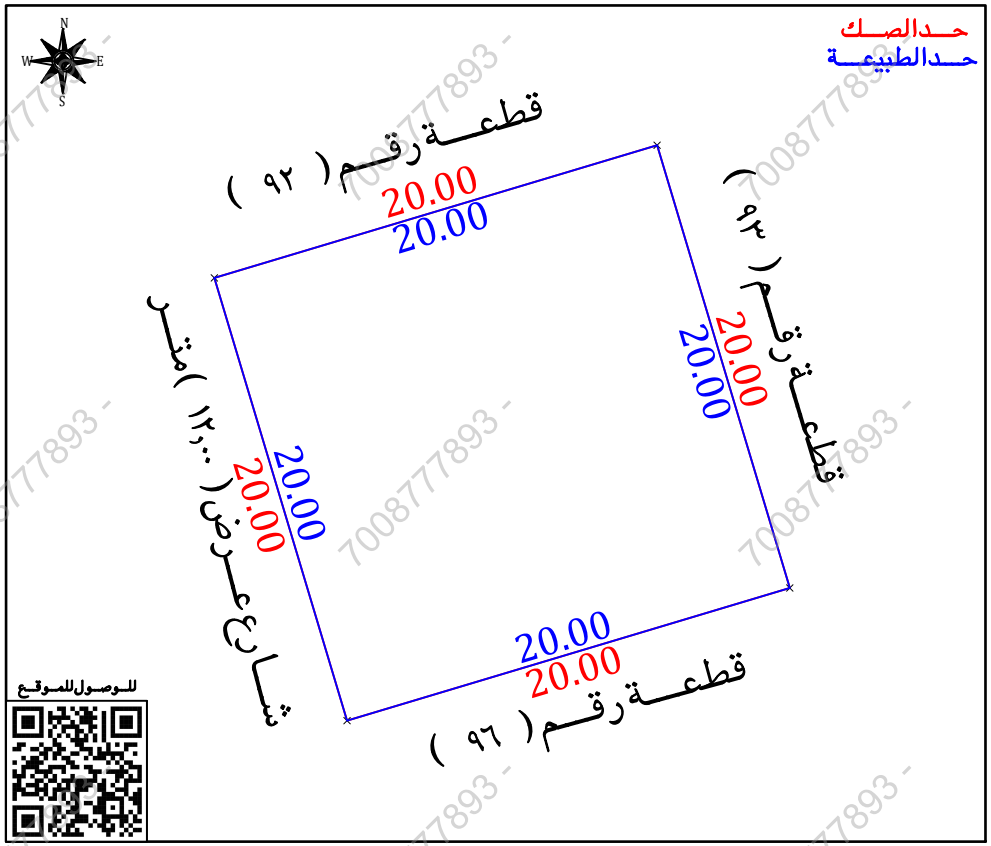

للـوصـول للمـوقـع

أقـرار

جرى الوقوف على الطبيعة من قبل مساح مكتب فجن للأستشارات الهندسية وأتضح الأتى :

- هل الصك مطابق للرفع المساحى — نعم ☐ لا ■
- هل تم ذكر جميع الأختلافات فى الرفع المساحى — نعم ■ لا ☐
- هل تم تطبيق جميع التعليمات الصادرة من المركز فى الرفع المساحى — نعم ■ لا ☐
- هل تم التوقيع وأرفاق أقرار صحة الموقع — نعم ☐ لا ■
- هل يوجد تداخل فى الأصل — نعم ☐ لا ■
- هل يوجد على الأصل مبنى مشترك — نعم ☐ لا ■
- هل ذكر المرجع المعتمد على الأستدلال على أستخدام العقار — نعم ■ لا ☐
- هل تم الأستعلام من وزارة الزراعة حيال الأرض الزراعية — نعم ☐ لا ☐
- الملاحظات والأختلافات والتداخلات — نعم ■ لا ☐

■ نوع الصك : سكنى ■ تجارى ☐ سكنى تجارى ☐ صناعى ☐ زراعى ☐

■ الأرض على الطبيعة : مبنى قائم ■ أرض فضاء ☐ أرض مسورة ☐ أرض زراعية ☐

■ طبيعة الأرض : منبسطة ■ جبلية ☐ أخرى ☐

■ المخطط على الطبيعة : منفذ ■ غير منفذ ☐ عشوائى ☐

■ يتحمل المكتب الهندسى المسئولية على ما ورد فى مخطط الرفع المساحى من حدود وأطوال وأحداثيات

■ هذا التقرير المساحى لا يعتد به كأثبات لسلامة أجراءات التملك أو تثبيت حدود الصك وموقعة

■ تم الربط بأقرب نقطة ثابتة

■ ملاحظات :

■ رقم القطعة : الصك (٩٤ د) المستكشفات (٩٤)

■ رقم المخطط : الصك (١٠) مستكشف الرخص الانشائية (١٠ (د))

■ اسم الحى : الصك (عطف الـوزران والعماير) المستكشفات (الـوزران)

صـور من الطبيعـة	المصـور الجـوى	مستكشـف الامـانـة	مستكشـف التقرير المساحى
		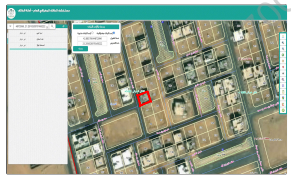	

الاتجـاة	بمـوجـب الصـك		الاتجـاة	بمـوجـب الطبيعـة	
الشمـال	يحده قطعـة رقـم (٩٢)	بطـول (٢٠,٠٠) متـر	الشمـال	قطعـة رقـم (٩٢)	بطـول (٢٠,٠٠) متـر
الجنـوب	يحده قطعـة رقـم (٩٦)	بطـول (٢٠,٠٠) متـر	الجنـوب	قطعـة رقـم (٩٦)	بطـول (٢٠,٠٠) متـر
الشـرق	يحده قطعـة رقـم (٩٣)	بطـول (٢٠,٠٠) متـر	الشـرق	قطعـة رقـم (٩٣)	بطـول (٢٠,٠٠) متـر
الغـرب	يحده شـارع عـرض (١٢,٠٠) متـر	بطـول (٢٠,٠٠) متـر	الغـرب	شـارع عـرض (١٢,٠٠) متـر	بطـول (٢٠,٠٠) متـر
المسـاحـة	(٤٠٠,٠٠) م٢		المسـاحـة	(٤٠٠,٠٠) م٢	

أحـداثيـات المـوقـع حسـب نظـام الاحـداثيـات العـالمـى					
الشمـاليـات	الشـرقيـات	الرقم	الشمـاليـات	الشـرقيـات	الرقم
2354728.217	280425.900	1			5
2354733.958	280445.058	2			6
2354714.800	280450.799	3			7
2354709.059	280431.641	4			8

700877893