نمـــوذج قرار مســـاحـــى

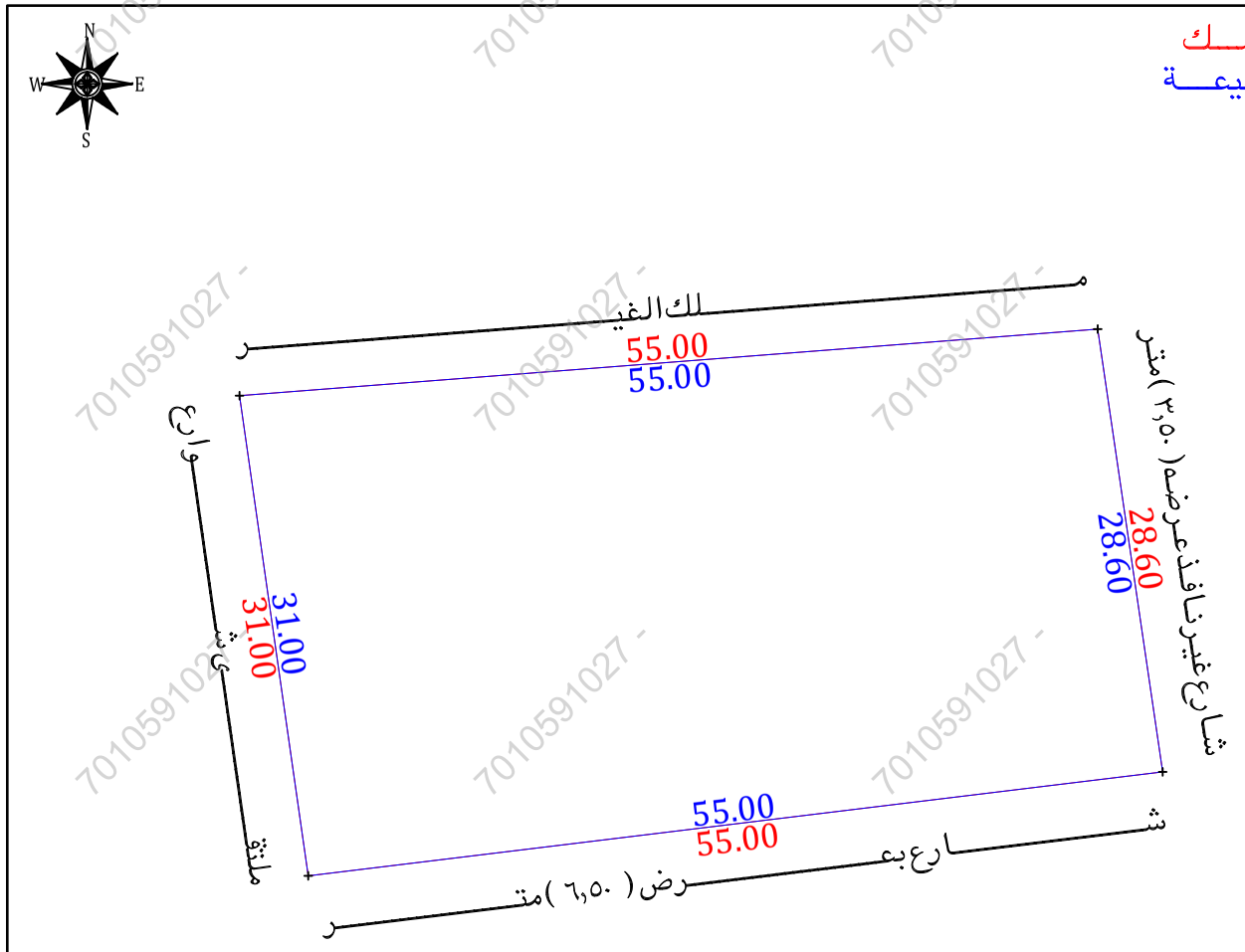
بيـــانـــات الصـــك	
رقم الوثيقـــة	٢٦٠٦١٣٠٠٣٧٤٤
تاريخ الوثيقة	١٤٤٧/٠١/٠٥هـ
مصـــدرة	وزارة العـــدل
هوية المالك	
أسم المالـــك	
نسبـــة الملكيـــة	١٠٠٪
تفـــاصيـــل العقـــار	
رقم القطعـــة	بـدون
رقـــم المخطط	ـــــ
المســـاحـــة	١٦٣٧,٠٠م٢
نـــوع العقـــار	قطعة الارض السكنية
الحـــى	زبـــــارة رشيـــــد
المـــدينـــة	أبـــى عـــريـــش

شـــركـــة فجـــن الأعمـــال للأستشـــارات الهنـــدسيـــة

شعـــار الشـــركـــة	ختـــم الشـــركـــة
VISION Engineering Consulting فـــجـــن للاستشارات الهندسية	مجلس الاستشارات الهندسية VISION Engineering Consulting 4030087371

تـــاريـــخ أعـــداد الكـــروكـــى	المهنـــدس المســـاح	مـــديـــر المكتـــب
٢٠٢٦/٠٨/٠٣م	عبـــدالله	محمـــد ســـلامـــة آل سعيـــدان
0539934077	0554400693	info@vision.en.com

حـــد الصـــك
حـــد الطبيعـــة



للوصول للموقع

أقرار

جرى الوقوف على الطبيعة من قبل مساح مكتب فجن للأستشارات الهندسية وأتضح الأتى :

- هل الصك مطابق للرفع المساحى — نعم ☐ لا ■
- هل تم ذكر جميع الأختلافات فى الرفع المساحى — نعم ■ لا ☐
- هل تم تطبيق جميع التعليمات الصادرة من المركز فى الرفع المساحى — نعم ■ لا ☐
- هل تم التوقيع وأرفاق أقرار صحة الموقع — نعم ■ لا ☐
- هل يوجد تداخل فى الأصل — نعم ☐ لا ■
- هل يوجد على الأصل مبنى مشترك — نعم ☐ لا ■
- هل ذكر المرجع المعتمد على الأستدلال على أستخدام العقار — نعم ■ لا ☐
- هل تم الأستعلام من وزارة الزراعة حيال الأرض الزراعية — نعم ☐ لا ☐
- الملاحظات والأختلافات والتداخلات — نعم ■ لا ☐

نوع الاستخدام : سكنى ■ تجارى ☐ سكنى تجارى ☐ صناعى ☐ زراعى ☐

الأرض على الطبيعة : مبنى قائم ■ أرض فضاء ☐ أرض مسورة ☐ أرض زراعية ☐

طبيعة الأرض : منبسطة ■ جبلية ☐ أخرى ☐

المخطط على الطبيعة : منفذ ☐ غير منفذ ☐ عشوائى ■

يتحمل المكتب الهندسى المسئولية على ما ورد فى مخطط الرفع المساحى من حدود وأطوال وأحداثيات

هذا التقرير المساحى لا يعتد به كأثبات لسلامة أجراءات التملك أو تثبيت حدود الصك وموقعة تم الربط بأقرب نقطة ثابتة

الملاحظات

الارض غير معرفة على المستكشفات

الشارع فى الحد الشرقى غير نافذ وغير مسفلت

تم الوقوف على الموقع بأقرار وأرشاد من طالب التنفيذ دون أدنى مسؤولية على المكتب

الحدود : الجنوبى : الصك (يحده شارع بعرض ٦,٥٠ متر)
الطبيعة (شارع بعرض ٦,٥٠ متر)
المستكشفات (شارع بعرض ٧,٠٠ متر)

الغربى : الصك (يحده برحة ٣٦,٠٠ متر)
الطبيعة (ملتقى شوارع)
المستكشفات (شارع بعرض ١٥,٠٠ متر)

أعمدة كهرباء ضغط عالى : داخل الملكية ☐ خارج الملكية ■ فى الجهة الجنوبية
صندوق خدمات هاتف : داخل الملكية ☐ خارج الملكية ■ فى الجهة الغربية

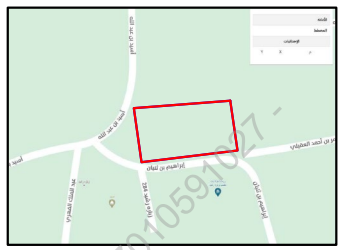
صـــور مـــن الطبيعـــة



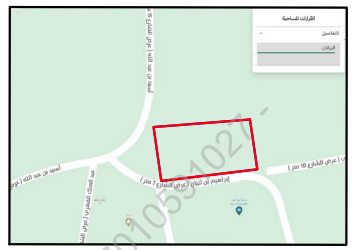
المصـــور الجـــوى



مستكشف الرخص الانشائية



مستكشف التقرير المساحى



الاتجـــاة	بموجب الصك		الاتجـــاة	بموجب الطبيعـــة	
الشمـــال	يحده محمـــــدشـــــاوش	بطـول (٥٥,٠٠) متر	الشمـــال	مـــــــلك الغيـــــــر	بطـول (٥٥,٠٠) متر
الجنـــوب	يحده شـــــارع بعـــــرض (٦,٥٠) متـــــر	بطـول (٥٥,٠٠) متر	الجنـــوب	شـــــارع بعـــــرض (٦,٥٠) متـــــر	بطـول (٥٥,٠٠) متر
الشـــرق	يحده شارع غير نافذ عرضه (٣,٥٠) متر	بطـول (٢٨,٦٠) متر	الشـــرق	شارع غير نافذ عرضه (٣,٥٠) متر	بطـول (٢٨,٦٠) متر
الغـــرب	يحده بـــــرحـــــة (٣٦,٠٠) متـــــر	بطـول (٣١,٠٠) متر	الغـــرب	ملتقـــــــــى شـــــــوارع	بطـول (٣١,٠٠) متر
المســـاحـــة	(١٦٣٧,٠٠) م٢		المســـاحـــة	(١٦٣٧,٠٠) م٢	

أحـــداثيـــات المـــوقـــع حســـب نظـــام الاحـــداثيـــات العـــالمـــى

الطرف	الشـــرقيـــات	الشمـــاليـــات	الطرف	الشـــرقيـــات	الشمـــاليـــات
1	276965.273	1874132.384	5		
2	276969.427	1874104.088	6		
3	276914.829	1874097.441	7		
4	276910.438	1874128.128	8		