نمـــوذج قرار مســـاحـــى

بيـــانـــات الصـــك	
رقم الوثيقـــة	٤٦٠٠٠٢٤٥٧٧٧٦
تاريخ الوثيقة	
مصـــدرة	وزارة العـــدل
هوية المالـك	
أسم المالـك	
نسبـــة الملكيـــة	١٠٠ ٪
تفـــاصيـــل العقـــار	
رقم القطعـــة	٣٨٥٢
رقـــم المخطط	١٠٠٠
المســـاحـــة	٨٠٠م٢
نـــوع العقـــار	قطعـــة الارض
الحـــى	الوادى
المـــدينـــة	حائل

شـــركـــة فجـــن اللأعمـــال للأستشـــارات الهنـــدسيـــة

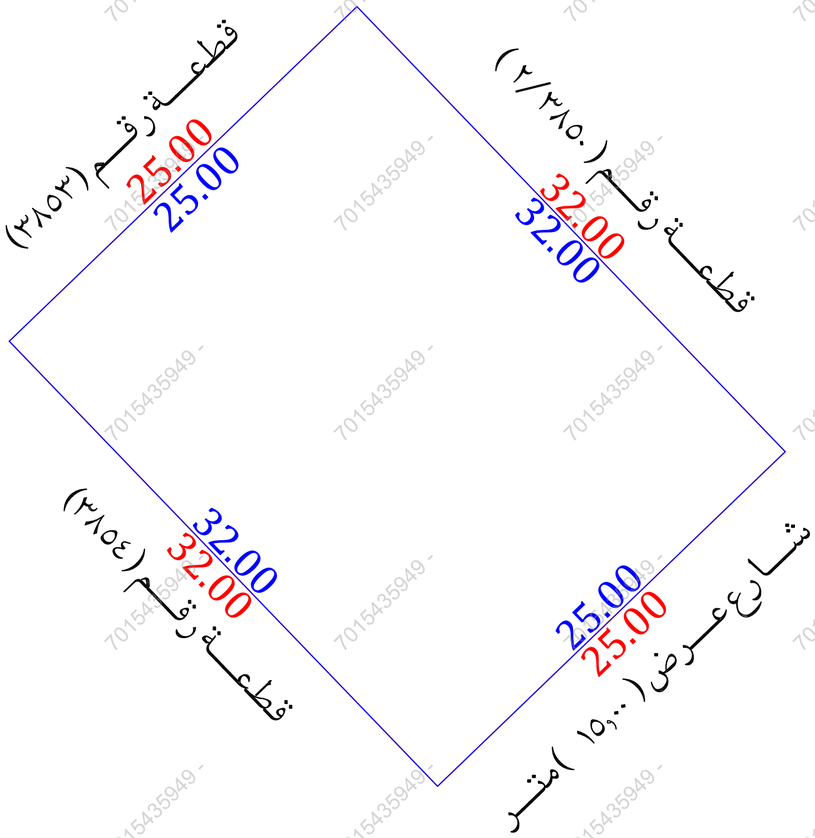
VISION Engineering Consulting
فـجـــن للاستشارات الهندسية

تـم أعـداد هـذا العمـل لصـالـح شـركـة

MFAZ ARABIA
PROFESSIONAL CONSULTANCIES
مفـاز العـربيـة للاستشـــارات المهنيـــة

تـاريـخ أعـداد الكروكـى	المهنـدس المسـاح	مـديـر المكتـب
٢٠٢٦/٠٧/٠٦ م	هيثـم محمـد	محمـد سـلامـة آل سعيـدان
0539934077	0554400693	info@vision.en.com

حـد الصـك
حـد الطبيعـة



للوصـول للمـوقـع

أقـرار

جرى الوقوف على الطبيعة من قبل مساح مكتب فجن للأستشارات الهندسية وأتضح الأتى :

- هل الصك مطابق للرفع المساحى	نعم ☐	لا ■
- هل تم ذكر جميع الأختلافات فى الرفع المساحى	نعم ■	لا ☐
- هل تم تطبيق جميع التعليمات الصادرة من المركز فى الرفع المساحى	نعم ■	لا ☐
- هل تم التوقيع وأرفاق أقرار صحة الموقع	نعم ☐	لا ■
- هل يوجد تداخل فى الأصل	نعم ☐	لا ■
- هل يوجد على الأصل مبنى مشترك	نعم ☐	لا ■
- هل ذكر المرجع المعتمد على الأستدلال على أستخدام العقار	نعم ■	لا ☐
- هل تم الأستعلام من وزارة الزراعة حيال الأرض الزراعية	نعم ☐	لا ☐
- الملاحظات والأختلافات والتداخلات	نعم ■	لا ☐

■ نوع الصك : سكنى ■ تجارى ☐ سكنى تجارى ☐ صناعى ☐ زراعى ☐

■ الأرض على الطبيعة : مبنى قائم ■ أرض فضاء ☐ أرض مسورة ☐ أرض زراعية ☐

■ طبيعة الأرض : منبسطة ■ جبلية ☐ أخرى ☐

■ المخطط على الطبيعة : منفذ ■ غير منفذ ☐ عشوائى ☐

■ يتحمل المكتب الهندسى المسئولية على ما ورد فى مخطط الرفع المساحى من حدود وأطوال وأحداثيات

■ هذا التقرير المساحى لا يعتد به كأثبات لسلامة أجراءات التملك أو تثبيت حدود الصك وموقعة

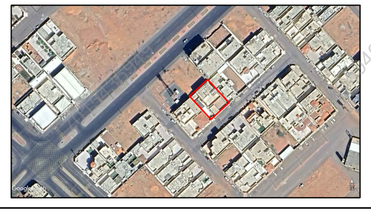
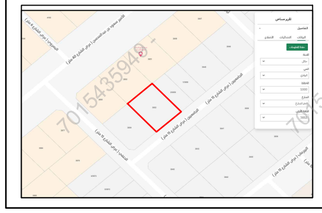
■ تم الربط بأقرب نقطة ثابتة

■ ملاحظات :

■ الحدود : الشمالى : الصك (قطعة رقم ٣٨٥٠) المستكشفات (قطعة رقم ٢/٣٨٥٠)

■ مدخنة : داخل الملكية ☐ خارج الملكية ■ فى الجهة الجنوبية

■ عمود ضغط عالى : داخل الملكية ☐ خارج الملكية ■ فى الجهة الجنوبية

صـــور مـــن الطبيعـــة	المصـــور الجـــوى	مستكشـــف الامـــانـــة	مستكشـــف التقـــرير المســـاحى
			

الاتجـــاة	بمـــوجـــب الصـــك		الاتجـــاة	بمـــوجـــب الطبيعـــة	
الشمـــال	قطعـــة رقـــم (٣٨٥٠)	بطـــول (٣٢,٠٠) متـــر	الشمـــال	قطعـــة رقـــم (٢/٣٨٥٠)	بطـــول (٣٢,٠٠) متـــر
الجنـــوب	قطعـــة رقـــم (٣٨٥٤)	بطـــول (٣٢,٠٠) متـــر	الجنـــوب	قطعـــة رقـــم (٣٨٥٤)	بطـــول (٣٢,٠٠) متـــر
الشـــرق	شـــارع عـــرض (١٥,٠٠) متـــر	بطـــول (٢٥,٠٠) متـــر	الشـــرق	شـــارع عـــرض (١٥,٠٠) متـــر	بطـــول (٢٥,٠٠) متـــر
الغـــرب	قطعـــة رقـــم (٣٨٥٣)	بطـــول (٢٥,٠٠) متـــر	الغـــرب	قطعـــة رقـــم (٣٨٥٣)	بطـــول (٢٥,٠٠) متـــر
المســـاحـــة	(٨٠٠,٠٠) م٢		المســـاحـــة	(٨٠٠,٠٠) م٢	

أحـداثيـات المـوقـع حسـب نظـام الاحـداثيـات العـالمـى

العمر	الشـرقيـات	الشمـاليـات	العمر	الشـرقيـات	الشمـاليـات
1	755126.471	3035067.411	5		
2	755148.661	3035044.354	6		
3	755130.648	3035027.018	7		
4	755108.458	3035050.075	8		