بيانات المعاملة

رقم المعامله		تاريخها / /	
موضوع الكروكى	كروكى ارشادى		
تاريخ اعتماد الكروكى التنظيمى			

بيانات المالكين

اسم		سجل مدنى	
اسم		سجل مدنى	

بيانات الصكوك

٧٧١٧٠٥٠٠٨٩٣٣	تاريخه		مصدره	وزارة عدل

بيانات الكروكى

البلدية	وادى بن هشبل	الحى	وادى بن هشبل - أ
رقم المخطط	١٨٣- ١٤٠٤ - ج - ٢	رقم القطعه	١٢٤٨
		الشارع	غير مسمى

نظام البناء

نظام البناء		النسبه	
الاستخدام	سكنى		

المساحة

- المساح/ المهندس
- مديرالادارة

تخطيط المدينة/البلدية الفرعية

- □ الرسام
- □ المساح
- □ مهندس التخطيط
- □ مهندس البلدية
- □ مدير تخطيط المدينة
- □ مدير الخدمات
- □ مدير عام التخطيط العمرانى
- □ رئيس البلدية

بيانات المكتب الهندسى

اسم المكتب	شركة أصول الهندسة للاستشارات الهندسية	
المهندس المساح	احمد عمر	تاريخ الرفع المساحى ١٤٤٨-٠١-٢٦
هاتف	٠٥٣٤٩٧٧٧٥٩	
اسم المسئول	حسين السمراني	

شركة أصول الهندسة للاستشارات الهندسية C.R.:4030450235

الختم

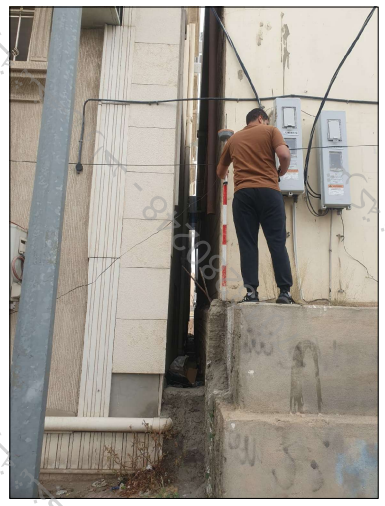
شعار الشركة

مصور جوى

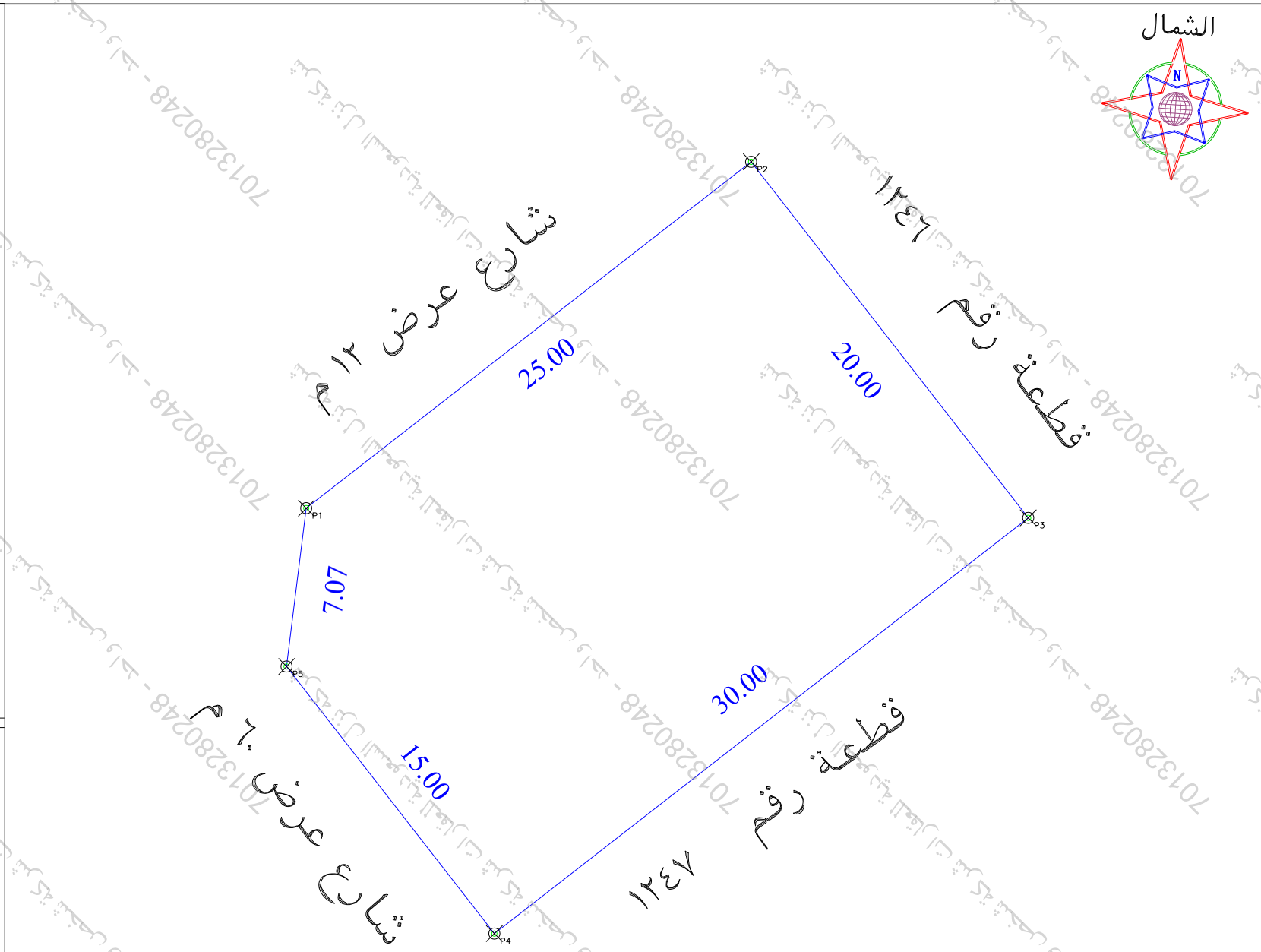




صور من الطبيعة







حد الصك

حد الطبيعة

لم يتم رسم الصك لعدم ذكر اطواله كاملة
الاستخدام حسب الطبيعة تجارى

الملاحظات

م	بنـــد الملاحظـــة	الحالة نعم	الحالة لا	تفصيلى بند الملاحظة
١	هل الصك مطابق للرفع المساحى (الاطوال والمساحة)		√	--------
٢	هل تم الوقوف على الموقع من قبل طالب التنفيذ وتوقيع اقرار صحة الاستدلال على الموقع		√	تم الوقوف على الموقع بناءا على ارشاد المستكشف
٣	هل يوجد اختلاف فى رقم القطعة /المخطط /البلوك/ اسم الحى/اسم المدينة للصك او الافادة عن المستكشف	√		يوجد اختلاف فى اسم الحى الصك عن المستكشف
٤	هل يوجد اختلاف فى مساحة/اطوال الصك عن الطبيعه / ذكر مساحة الصك خطا حسابيا .	√		يوجد اختلاف فى اطوال الطبيعة عن الصك
٥	هل يوجد شوارع مختزلة/شطفات على الاصل فى المخطط او المستكشف الجغرافى او الطبيعة ولم يتم ذكره فى الصك		√	--------
٦	هل يوجد تداخل فى الاصل او اجزاء مشتركة ظاهريا		√	----------
٧	هل تم ذكر المرجع المعتمد عليه فى الاستدلال على استخدام العقار	√		تم ذكر الاستخدام وفقا للمستكشف

م	بنـــد الملاحظـــة	الحالة نعم	الحالة لا	تفصيلى بند الملاحظة
٨	هل الموقع ارض فضاء		√	مبنى قائم
٩	هل يوجد غرفة كهرباً داخل/خارج الموقع		√	------
١٠	هل يوجد صندوق خدمات كهربا/اتصالات/ اخرى داخل او خارج حدود العقار	√		يوجد غرفة كهرباء خارج حدود العقار فى البقعة الجنوبية
١١	هل تم تطبيق جميع التعليمات الصادرة من المركز فى الرفع المساحى	√		------
١٢	هل يوجد اسوار داخلية وخارجية بمحيط المبنى القائم بالموقع	√		------
١٣	هل يوجد اختلاف فى الحدود للصك او الافادة عن المستكشف		√	------

يتحمل المكتب المسؤلية عن صحة ما ورد فى مخطط الرفع المساحى من حدود واطوال ومساحة واحداثيات

بموجب الصك لكامل الموقع

الحد	وصف الحد	الطول/م
شمال	شارع عرض ١٢ م	٢٥
جنوب	قطعة رقم ١٢٤٧	٣٠
شرق	قطعة رقم ١٢٤٦	٢٠
غرب	شارع عرض ٦٠ م	١٥,٠٠ + شطفه
المساحه	٥٨٧,٥٠م٢	

بموجب الطبيعة لكامل الموقع

الحد	وصف الحد	الطول/م
شمال	شارع عرض ١٢ م	٢٥
جنوب	قطعة رقم ١٢٤٧	٣٠
شرق	قطعة رقم ١٢٤٦	٢٠
غرب	شارع عرض ٦٠ م	١٥+٧,٠٧
المساحه	٥٨٧,٥٠م٢	

احداثيات الموقع حسب نظام احداثيات العالمى UTM-WGS84-ZONE 37

النقطة	شماليات	شرقيات	النقطة	شرقيات	شماليات
١	2056688.1754	256911.8851	٩		
٢	2056703.5312	256931.6133	١٠		
٣	2056687.7487	256943.8979	١١		
٤	2056669.3218	256920.2242	١٢		
٥	2056681.1586	256911.0107	١٣		
٦			١٤		
٧			١٥		
٨			١٦		

7013280248 - ١٤٤٨٠١٢٦