نموذج كروكى مساحى

المنطقة	مكة المكرمة
المـــالـــك	
الموضـــــــوع	كروكى مساحى
الموقـــــــع	مخطط حامد السفيانى رقم٤
استخدام الموقع	سكنى
رقـــم القطعـــة	١٥٠
رقـــم المخطط	٤٢/١٧/١
رقم الصك	٤٢٠١٠٧٠٠٥٦٢٤
تاريخ الصك	

إقـــــــرار

جرى الوقوف على الطبيعة من قبل مساح مكتب دار الابتكار للاستشارات الهندسية و أتضح الآتى :

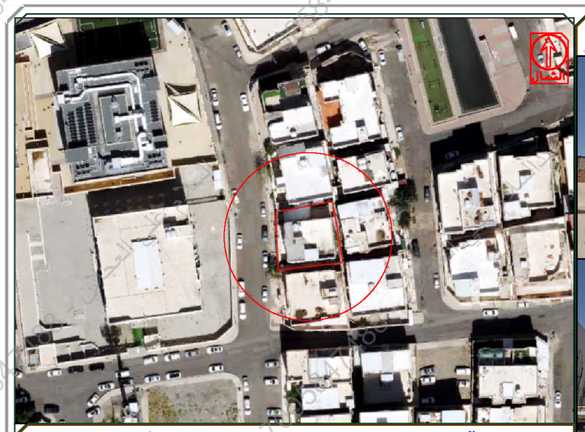
١ - هل الصك مطابق للرفع المساحى ☐ نعم ☑ لا
٢ - هل تم ذكر جميع الاختلافات فى الرفع المساحى ☑ نعم ☐ لا
٣ - هل تم تطبيق جميع التعليمات الصادرة من المركز فى الرفع المساحى ☑ نعم ☐ لا
٤ - هل تم التوقيع وارفاق اقرار صحة الموقع ☐ نعم ☑ لا
٥ - هل يوجد تداخل فى الأصل أو أجزاء مشتركة ☐ نعم ☑ لا
٦ - هل يوجد شوارع مختزلة على الأصل فى المخطط أو المستكشف الجغرافى أو الطبيعة ولم يتم ذكره فى الصك ☐ نعم ☑ لا
٧ - هل تم ذكر المرجع المعتمد عليه فى الاستدلال على استخدام العقار ☑ نعم (الرخص الانشائية) ☐ لا
٨ - هل تم الاستعلام من وزارة الزراعة حيال الأراضى الزراعى ☐ نعم ☑ لا
٩ - الملاحظات والاختلافات والتداخلات: ☑ يوجد ☐ لا يوجد (مع التوضيح)
١٠ - طبيعة الأرض: ☐ جبلية ☐ منبسطة ☑ مبنى قائم
١١ - مشتملات الموقع كالتالى : مبنى سكنى
١٢ - هل يوجد منفعة مشتركة ☐ نعم ☑ لا
١٣ - تم الرفع بنظام الـVRS واستخدام نظام الاحداثيات WGS-84-UTM37N
١٤ - تم الرفع المساحى بارشاد المندوب حسب طلب الجهة المخولة
١٥ - هذا التقرير المساحى لا يعتد به فى اثبات سلامة اجراءات التملك
١٦ - يتحمل المكتب المسؤلية عن صحة ماورد فى مخطط الرفع المساحى حدود واطوال ومساحة واحداثيات

دار الابتكار للاستشارات الهندسية
DAR ALEBTKAR ENGINEERING CONSULTANTS
تصميم معمارى تصميم داخلى اشراف ادارة مشروعات -مخططات سلامة
تخطيط-رفع مساحى- دراسة الاحمال الكهربائية
مكة المكرمة- الشرائع - شارع المهندس عمر قاضى-مركز السلام الادارى-الدور الأول- مكتب رقم ٢
EMAIL - dar.alebtkar.businss@gmail.com TEL- 7219805550

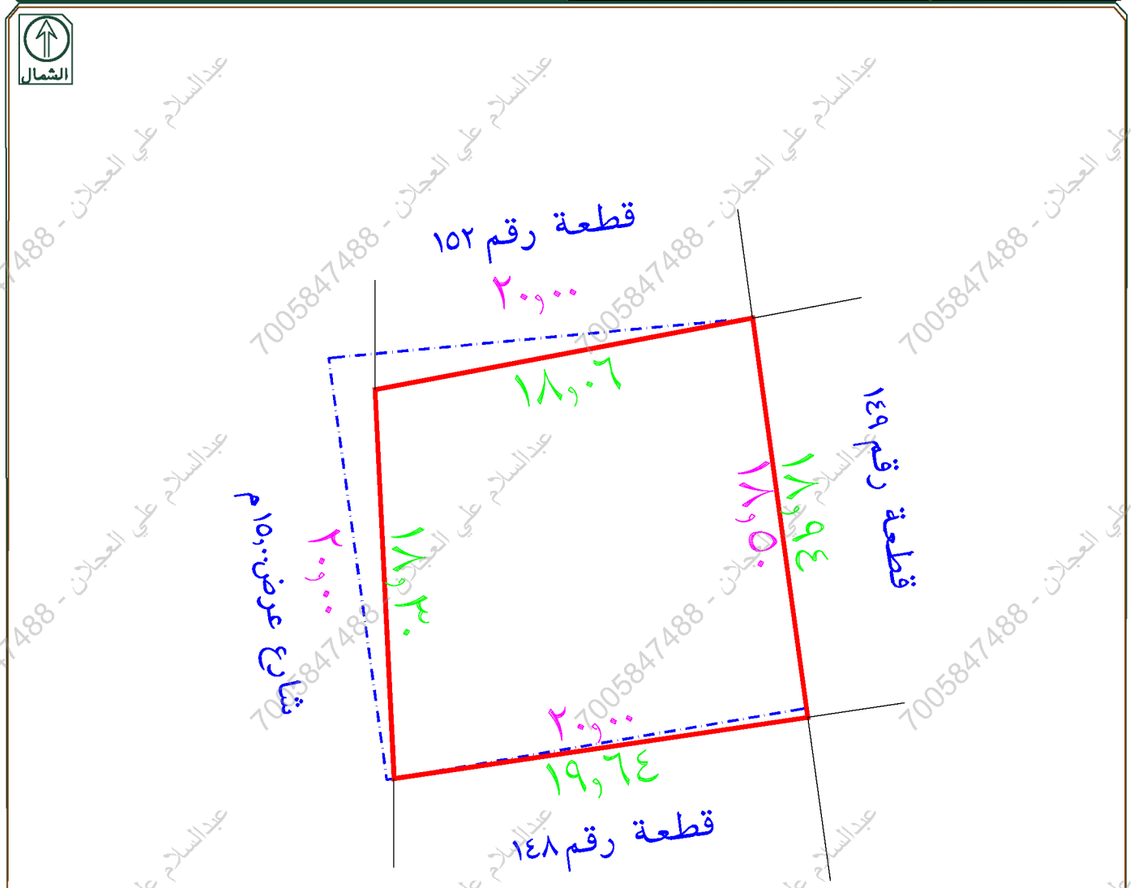
الختم	دار الابتكار للاستشارات الهندسية DAR ALEBTKAR ENGINEERING CONSULTANTS س.ت.٤٠٣١٢٥١٣٨٥	تاريخ الاعتماد	١٤٤٨/٢/٣٦هـ

صور من الطبيعة توضح الموقع





صورة جوية — مقياس الرسم ١/٢٥٠٠



الصك ----------
الطبيعة ——————

تم الرفع من واقع الطبيعة
مقياس الرسم ١ / ٣٠٠

يوجد اختلاف فى اسم الحى بين الصك والمستكشفات
يوجد اختلاف فى الأطوال والمساحة الاجمالية بين الصك والطبيعة

أبعـــــاد الأرض

الاتجـاة	بموجب الصك	بموجب الطبيعة	ملاحظات	الحـدود بموجب الصك	الحـدود بموجب الطبيعة
شمـال	٢٠	١٨,٠٦	-١,٩٤	قطعة رقم ١٥٢	قطعة رقم ١٥٢
جنـوب	٢٠	١٩,٦٤	-٠,٣٦	قطعة رقم ١٤٨	قطعة رقم ١٤٨
شـرق	١٨,٥	١٨,٩٤	+٠,٤٤	قطعة رقم ١٤٩	قطعة رقم ١٤٩
غـرب	٢٠	١٨,٣٠	-١,٧٠	شارع عرض ١٥ م	شارع عرض ١٥,٠٠ م
المساحة	٣٨٤,١٢م٢	٣٤٩,٦٣م٢	-٣٤,٤٩م٢		

رقم القطعة	شماليات	شرقيات
1	2374987.3900	587166.4100
2	2374990.7500	587184.1500
3	2374971.9900	587186.7400
4	2374969.1100	587167.3100

رقم القطعة	شماليات	شرقيات

عبدالسلام علي العجلان - 7005847488