نمـــوذج قرار مســـاحـــى

بيـانـات الصـك

رقم الوثيقة	٣٢٠١١٠٠٠٧٨٤٧
تاريخ الوثيقة	١٤٣٩/٠٩/٠١هـ
مصدرة	وزارة العدل
هوية المالك	١٠٣٣٤١٢٧٤١
أسم المالك	فوزية عبدالرحمن حامد بحراوى
نسبة الملكية	٨٧,٥

تفـاصيـل العقـار

رقم القطعة	بدون
رقم المخطط	ـــــ
المساحة	١٤٢,٢٣م٢
نوع العقار	قطعة أرض
الحى	مكة المكرمة
المدينة	مكة المكرمة

شـركـة فجـن اللأعمـال للأستشـارات الهنـدسيـة

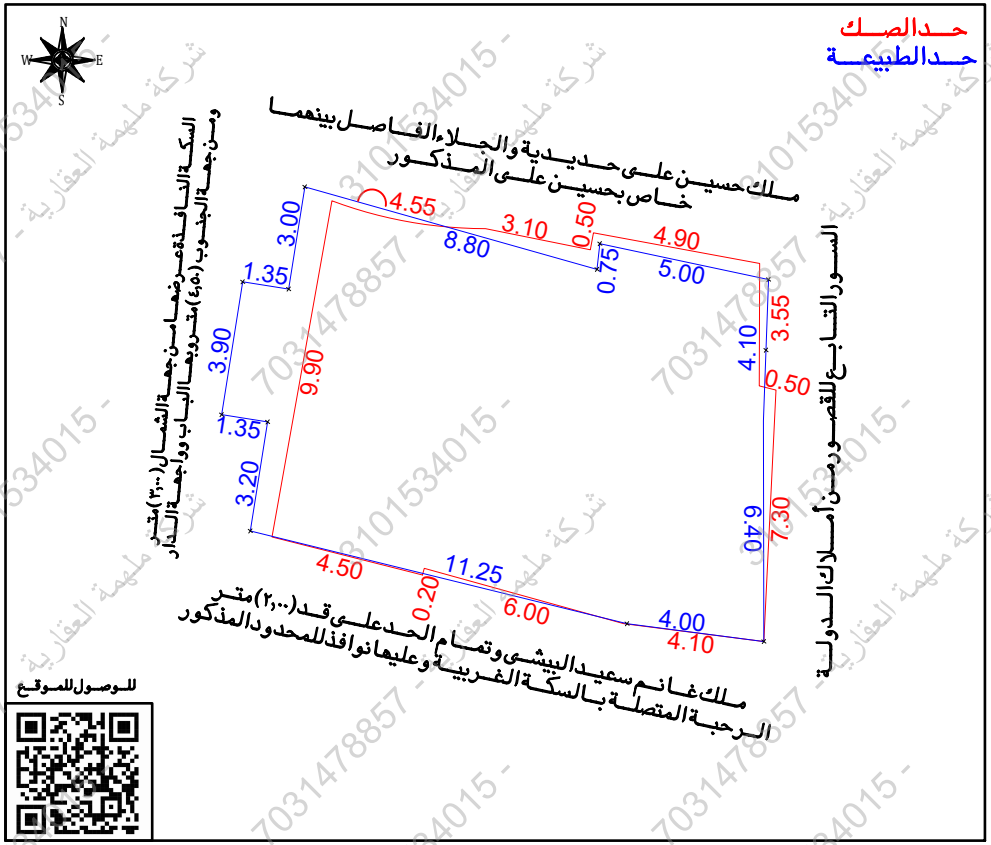
VISION Engineering Consulting
فجن للاستشارات الهندسية

تم أعداد هذا العمل لصالح شركة

MFAZ ARABIA
PROFESSIONAL CONSULTANCIES
مفاز العربية للاستشارات المهنية

تاريخ أعداد الكروكى	المهندس المساح	مدير المكتب
٢٠٢٦/٠٧/١٤م	عبدالله	محمد سلامة آل سعيدان
٠٥٣٩٩٣٤٠٧٧	٠٥٥٤٤٠٠٦٩٣	info@vision.en.com

حـد الصـك
حـد الطبيعـة



للوصول للموقع

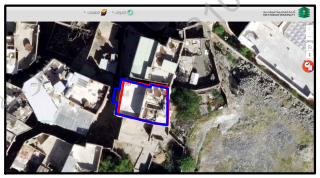
أقرار

جرى الوقوف على الطبيعة من قبل مساح مكتب فجن للأستشارات الهندسية وأتضح الأتى:

- هل الصك مطابق للرفع المساحى — نعم ☐ لا ■
- هل تم ذكر جميع الأختلافات فى الرفع المساحى — نعم ■ لا ☐
- هل تم تطبيق جميع التعليمات الصادرة من المركز فى الرفع المساحى — نعم ■ لا ☐
- هل تم التوقيع وأرفاق أقرار صحة الموقع — نعم ■ لا ☐
- هل يوجد تداخل فى الأصل — نعم ☐ لا ■
- هل يوجد على الأصل مبنى مشترك — نعم ☐ لا ■
- هل ذكر المرجع المعتمد على الأستدلال على أستخدام العقار — نعم ☐ لا ■
- هل تم الأستعلام من وزارة الزراعة حيال الأرض الزراعية — نعم ☐ لا ■
- الملاحظات والأختلافات والتداخلات — نعم ■ لا ☐
- نوع الصك: سكنى ☐ تجارى ☐ سكنى تجارى ☐ صناعى ☐ زراعى ☐
- الأرض على الطبيعة : مبنى قائم ■ أرض فضاء ☐ أرض مسورة ☐ أرض زراعية ☐
- طبيعة الأرض : منبسطة ■ جبلية ☐ أخرى ☐
- المخطط على الطبيعة : منفذ ☐ غير منفذ ☐ عشوائى ■
- يتحمل المكتب الهندسى المسئولية على ما ورد فى مخطط الرفع المساحى من حدود وأطوال وأحداثيات
- هذا التقرير المساحى لا يعتد به كأثبات لسلامة أجراءات التملك أو تثبيت حدود الصك وموقعة
- تم الربط بأقرب نقطة ثابتة

الملاحظـات

- الاطوال: الشمالى: الصك (٤,٩٠+٠,٥٠+٣,١٠+٤,٥٥٠) متر الطبيعة (٨,٨٠+٠,٧٥+٥,٠٠) متر
- الجنوبى: الصك (٤,١٠+٦,٠٠+٢,٠٢٠+٤,٥٠) متر الطبيعة (١١,٢٥+٤,٠٠) متر
- الشرقى: الصك (٣,٥٥+٠,٥٠+٣,٣٠٠+٧,٣٠) متر الطبيعة (٦,٤٠+٤,١٠) متر
- الغربى: الصك (٩,٩٠) متر الطبيعة (٣,٢٠+١,٣٥+٣,٩٠+١,٣٥+٣,٠٠) متر
- المساحة: الصك (١٤٢,٢٣) م٢ الطبيعة (١٥١,٩٧) م٢

صـور من الطبيعـة	المصـور الجـوى	مستكشـف الامـانـة	مستكشـف بلـدى
			

الاتجـاة	بمـوجـب الصـك		الاتجـاة	بمـوجـب الطبيعـة	
الشمـال	مـلك حسيـن علـى حـديـدية والجـلاء الفـاصـل بينهمـا خـاص بحسيـن علـى المـذكـور	بطـول (٤,٩٠+٠,٥٠+٣,١٠+٤,٥٥٠) متـر	الشمـال	مـلك حسيـن علـى حـديـدية والجـلاء الفـاصـل بينهمـا خـاص بحسيـن علـى المـذكـور	بطـول (٨,٨٠+٠,٧٥+٥,٠٠) متـر
الجنـوب	مـلك غـانـم سعيـد البيشـى وتمـام الحـد علـى قـد (٢,٠٠) متـر الـرحبـة المتصلـة بـالسكـة الغـربيـة وعليهـا نوافـذ للمحدود المذكـور	بطـول (٤,١٠+٦,٠٠+٢,٠٢٠+٤,٥٠) متـر	الجنـوب	مـلك غـانـم سعيـد البيشـى وتمـام الحـد علـى قـد (٢,٠٠) متـر الـرحبـة المتصلـة بـالسكـة الغـربيـة وعليهـا نوافـذ للمحدود المذكـور	بطـول (١١,٢٥+٤,٠٠) متـر
الشـرق	السـور التـابـع للقصـور مـن أمـلاك الـدولـة	بطـول (٣,٥٥+٠,٥٠+٣,٣٠٠+٧,٣٠) متـر	الشـرق	السـور التـابـع للقصـور مـن أمـلاك الـدولـة	بطـول (٦,٤٠+٤,١٠) متـر
الغـرب	السكـة النـافـذة عـرضهـا مـن جهـة الشمـال (٣,٠٠) متـر ومـن جهـة الجنـوب (٤,٥٠) متـر وبهـا البـاب وواجهـة الـدار	بطـول (٩,٩٠) متـر	الغـرب	السكـة النـافـذة عـرضهـا مـن جهـة الشمـال (٣,٠٠) متـر ومـن جهـة الجنـوب (٤,٥٠) متـر وبهـا البـاب وواجهـة الـدار	بطـول (٣,٢٠+١,٣٥+٣,٩٠+١,٣٥+٣,٠٠) متـر
المسـاحـة	(١٤٢,٢٣) م٢		المسـاحـة	(١٥١,٩٧) م٢	

أحـداثيـات المـوقـع حسـب نظـام الاحـداثيـات العـالمـى

نقر	الشـرقيـات	الشمـاليـات	نقر	الشـرقيـات	الشمـاليـات
١	586613.507	2371015.059	٧	586622.848	2371002.394
٢	586621.977	2371012.668	٨	586611.926	2371005.084
٣	586622.059	2371013.413	٩	586612.427	2371008.244
٤	586626.949	2371012.374	١٠	586611.094	2371008.456
٥	586626.802	2371008.277	١١	586611.704	2371012.308
٦	586626.814	2371001.877	١٢	586613.037	2371012.096