نمـــوذج قرار مســـاحـــى

بيـــانـــات الصـــك	
رقم الوثيقـــة	٣٢٠٧٠٦٠٠٣٢٧٣
تاريخ الوثيقة	
مصـــدرة	وزارة العـــدل
هوية المالـك	
أسم المالـك	
نسبـة الملكيـة	١٠٠ ٪

تفـــاصيـــل العقـــار	
رقم القطعـــة	٣٣٨٥
رقـــم المخطط	٦٤٨
المســـاحـــة	١٢٠٠٠٫٠٥م٢
نـــوع العقـــار	قطعـــة الارض
الحـــى	الكـــــدى
المـدينـة	الطـــــائـــف

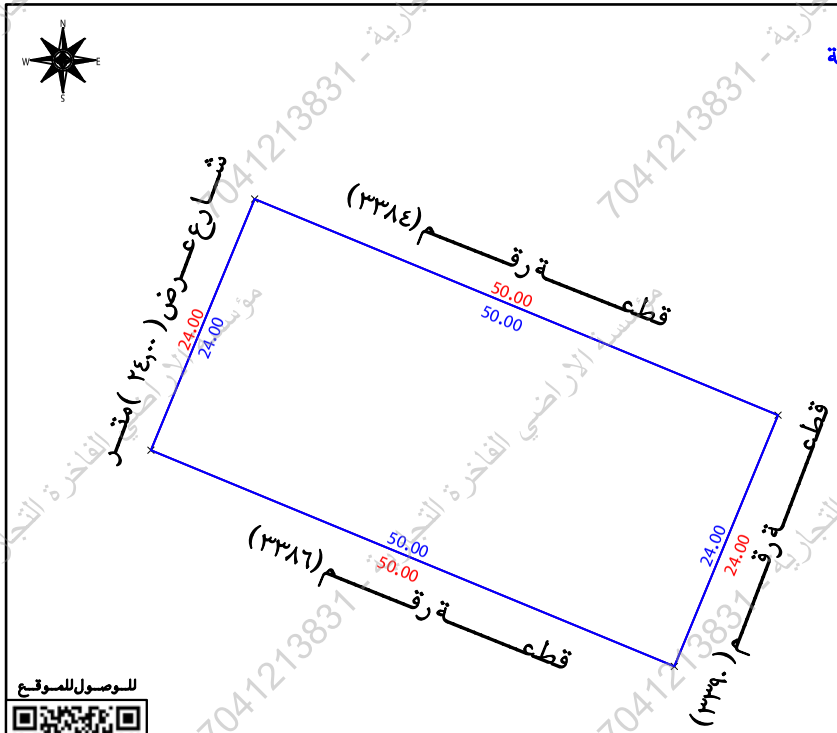
شـــركـــة فجـــن اللاعُمـــال للاسُتشـــارات الهنـــدسيـــة

VISION Engineering Consulting
فـجـن للاستشارات الهندسية

تـم أعـداد هـذا العمـل لصـالـح شـركـة

تـاريـخ أعـداد الكـروكـى	المعنـدس المسـاح	مـديـر المكتـب
٢٠٢٦/٠٧/٠٩م	طـــارق محمـــد	محمـــد ســـلامـــة آل سعيـــدان
0539934077	0554400693	info@vision.en.com

حـــد الصـــك
حـــد الطبيعـــة



للوصـول للموقـع

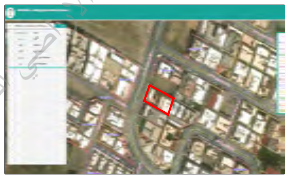
أقـرار

جرى الوقوف على الطبيعة من قبل مساح مكتب فجن للأستشارات الهندسية وأتضح الأتى :

- هل الصك مطابق للرفع المساحى — نعم ☐ لا ■
- هل تم ذكر جميع الأختلافات فى الرفع المساحى — نعم ■ لا ☐
- هل تم تطبيق جميع التعليمات الصادرة من المركز فى الرفع المساحى — نعم ■ لا ☐
- هل تم التوقيع وأرفاق أقرار صحة الموقع — نعم ☐ لا ■
- هل يوجد تداخل فى الأصل — نعم ☐ لا ■
- هل يوجد على الأصل مبنى مشترك — نعم ☐ لا ■
- هل ذكر المرجع المعتمد على الأستدلال على أستخدام العقار — نعم ■ لا ☐
- هل تم الأستعلام من وزارة الزراعة حيال الأرض الزراعية — نعم ☐ لا ☐
- الملاحظات والأختلافات والتداخلات — نعم ■ لا ☐

- نوع الصك : سكنى ■ تجارى ☐ سكنى تجارى ☐ صناعى ☐ زراعى ☐
- الأرض على الطبيعة : مبنى قائم ■ أرض فضاء ☐ أرض مسورة ☐ أرض زراعية ☐
- طبيعة الأرض : منبسطة ■ جبلية ☐ أخرى ☐
- المخطط على الطبيعة : منفذ ■ غير منفذ ☐ عشوائى ☐
- يتحمل المكتب الهندسى المسئولية على ما ورد فى مخطط الرفع المساحى من حدود وأطوال وأحداثيات
- هذا التقرير المساحى لا يعتد به كاثبات لسلامة أجراءات التملك أو تثبيت حدود الصك وموقعة
- تم الربط بأقرب نقطة ثابتة

- ملاحظات :
- يوجد اختلاف فى الحدود بين الصك والطبيعة
- يوجد اختلاف فى المساحة بين الصك والطبيعة
- المساحة : الصك (١٢٠٠٠٫٠٥)م٢ الطبيعة (١٢٠٠٠٫٠٠)م٢ حسابيا (١٢٠٠٠٫٠٠)م٢
- اسم الحى : الصك (الكدى) المستكشفات (الاخباب)

صـــور مـــن الطبيعـــة	المصـــور الجـــوى	مستكشـــف الامـــانـــة	مستكشـــف الرخص الانشائية
			

الاتجـــاة	بمـــوجـــب الصـــك		الاتجـــاة	بمـــوجـــب الطبيعـــة	
الشمـــال	قطعـــة رقـــم (٣٣٨٤)	بطـــول (٥٠٫٠٠) متـــر	الشمـــال	قطعـــة رقـــم (٣٣٨٤)	بطـــول (٥٠٫٠٠) متـــر
الجنـــوب	قطعـــة رقـــم (٣٣٨٦)	بطـــول (٥٠٫٠٠) متـــر	الجنـــوب	قطعـــة رقـــم (٣٣٨٦)	بطـــول (٥٠٫٠٠) متـــر
الشـــرق	قطعـــة رقـــم (٣٣٩٠)	بطـــول (٢٤٫٠٠) متـــر	الشـــرق	قطعـــة رقـــم (٣٣٩٠)	بطـــول (٢٤٫٠٠) متـــر
الغـــرب	شـــارع عـــرض (٢٥٫٠٠) متـــر	بطـــول (٢٤٫٠٠) متـــر	الغـــرب	شـــارع عـــرض (٢٤٫٠٠) متـــر	بطـــول (٢٤٫٠٠) متـــر
المســـاحـــة	(١٢٠٠٠٫٠٥) م٢		المســـاحـــة	(١٢٠٠٠٫٠٠) م٢	

أحـداثيـات المـوقـع حسـب نظـام الاحـداثيـات العـالمـى

نقـــر	الشـــرقيـــات	الشمـــاليـــات	نقـــر	الشـــرقيـــات	الشمـــاليـــات
1	2346521.472	641509.244	5		
2	2346502.387	641555.458	6		
3	2346480.204	641546.297	7		
4	2346499.289	641500.083	8		

مؤسسة الاراضي الفاخرة للتجارة - 7041213831