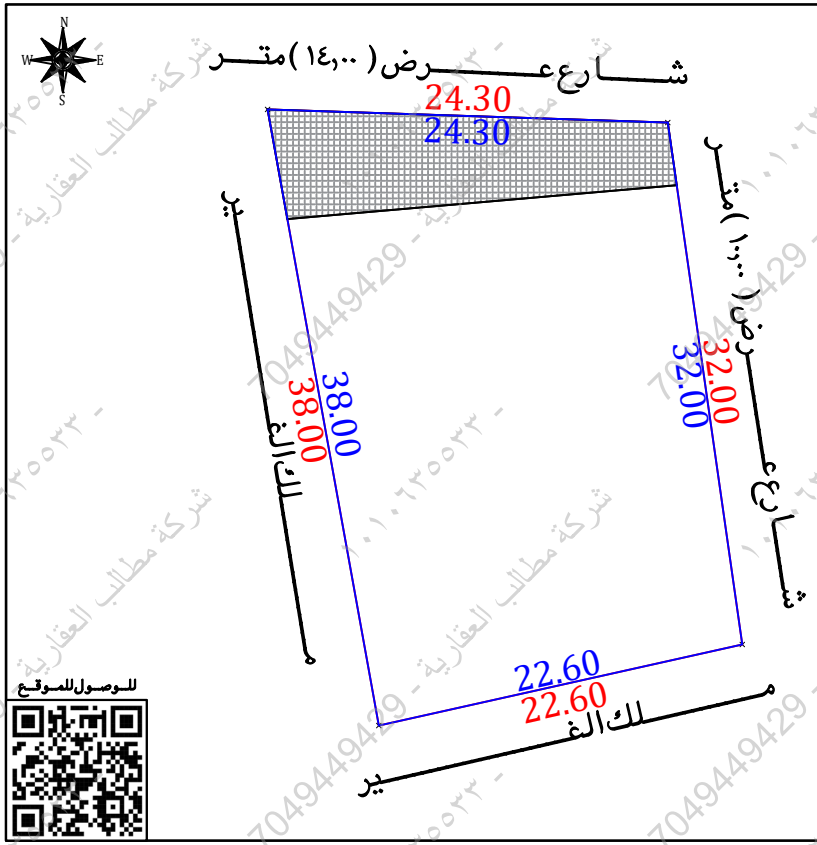
نمـــوذج قرار مســـاحـــى

بيـانـات الصـك	
رقم الوثيقـة	٨٧٢٨١١٠٠١٩٧٤
تاريخ الوثيقة	
مصـدرة	وزارة العـدل
هوية المالـك	
أسم المالـك	
نسبـة الملكيـة	١٠٠ ٪
تفـاصيـل العقـار	
رقم القطعـة	ب
رقـم المخطط	ـــــ
المسـاحـة	٨٢٠٫٧٥ م٢
نـوع العقـار	كـامل الحـوش
الحـى	النقيـــــع
المـدينـة	بيشـــــه

حـد الصـك
حـد الطبيعـة



للوصـول للموقـع

أقرار

جرى الوقوف على الطبيعة من قبل مساح وأتضح الأتى :

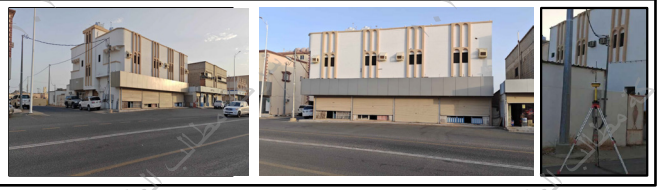
ـ هل الصك مطابق للرفع المساحى	نعم ☐	لا ■
ـ هل تم ذكر جميع الأختلافات فى الرفع المساحى	نعم ■	لا ☐
ـ هل تم تطبيق جميع التعليمات الصادرة من المركز فى الرفع المساحى	نعم ■	لا ☐
ـ هل تم التوقيع وأرفاق أقرار صحة الموقع	نعم ■	لا ☐
ـ هل يوجد تداخل فى الأصل	نعم ■	لا ☐
ـ هل يوجد على الأصل مبنى مشترك	نعم ☐	لا ■
ـ هل ذكر المرجع المعتمد على الأستدلال على أستخدام العقار	نعم ■	لا ☐
ـ هل تم الأستعلام من وزارة الزراعة حيال الأرض الزراعية	نعم ☐	لا ☐
ـ الملاحظات والأختلافات والتداخلات	نعم ■	لا ☐

- نوع الاستخدام : سكنى ☐ تجارى ☐ سكنى تجارى ■ صناعى ☐ زراعى ☐
- الأرض على الطبيعة : مبنى قائم ■ أرض فضاء ☐ أرض مسورة ☐ أرض زراعية ☐
- طبيعة الأرض : منبسطة ■ جبلية ☐ أخرى ☐
- المخطط على الطبيعة : منفذ ☐ غير منفذ ☐ عشوائى ■
- يتحمل المكتب الهندسى المسئولية على ما ورد فى مخطط الرفع المساحى من حدود وأطوال وأحداثيات
- هذا التقرير المساحى لا يعتد به كأثبات لسلامة أجراءات التملك أو تثبيت حدود الصك وموقعة
- تم الربط بأقرب نقطة ثابتة
- **ملاحظات :**
- تم الوقوف على الموقع بارشاد واقرار من طالب التنفيذ دون ادنى مسؤولية على المكتب الهندسى
- الارض غير معرفة على المستكشفات
- يوجد تداخل من الشارع فى الحد الشمالى على قطعة الارض بمقدار (١٢٥٫٧٩) م

- المساحة : الصك (٨٢٠٫٧٥) م٢ الطبيعة (٨١١٫٩٣) م٢ حسابيا (٨١١٫٩٣) م٢
- الحدود : الشمالى : الصك (شـارع اسفلت عـرض ١٤٫٠٠ متـر)
 الطبيعة (شـارع عـرض ١٤٫٠٠ متـر)
 المستكشفات (شـارع عـرض ٢٧٫٠٠ متـر)
 الشرقى : الصك (شارع ترابى عـرض ١٠٫٠٠ متـر)
 الطبيعة (شـارع عـرض ١٠٫٠٠ متـر)
 المستكشفات (شـارع عـرض ٧٫٠٠ متـر)

- بحسب استخدام العقار على الطبيعة والعقارات المجاورة تم تحديد الاستخدام
- عدد (٢) عمود كهرباء ضغط عالى : داخل الملكية ☐ خارج الملكية ■ فى الجهة الشرقية

صـور من الطبيعـة



المصـور الجـوى



مستكشـف الرخص الانشائية



مستكشـف التقرير المساحى



الاتجـاة	بمـوجـب الصـك		الاتجـاة	بمـوجـب الطبيعـة	
الشمـال	شـارع اسفلت عـرض (١٤٫٠٠) متـر	بطـول (٢٤٫٣٠) متـر	الشمـال	شـارع عـرض (١٤٫٠٠) متـر	بطـول (٢٤٫٣٠) متـر
الجنـوب	حـوش ناصـر بن منصـور	بطـول (٢٢٫٦٠) متـر	الجنـوب	مـلك الغـير	بطـول (٢٢٫٦٠) متـر
الشـرق	شـارع تـرابى عـرض (١٠٫٠٠) متـر	بطـول (٣٢٫٠٠) متـر	الشـرق	شـارع عـرض (١٠٫٠٠) متـر	بطـول (٣٢٫٠٠) متـر
الغـرب	منـزل عـون بن مشحـن	بطـول (٣٨٫٠٠) متـر	الغـرب	مـلك الغـير	بطـول (٣٨٫٠٠) متـر
المسـاحـة	(٨٢٠٫٧٥) م٢		المسـاحـة	(٨١١٫٩٣) م٢	

أحـداثيـات المـوقـع حسـب نظـام الاحـداثيـات العـالمـى

نقـر	الشمـاليـات	الشـرقيـات	نقـر	الشمـاليـات	الشـرقيـات
١	2240504.897	260920.986	٥		
٢	2240504.101	260945.273	٦		
٣	2240472.422	260949.795	٧		
٤	2240467.502	260927.737	٨		