نمـــوذج قرار مســـاحـــى

بيـــانـــات الصـــك	
رقم الوثيقـــة	٩١٥٧٠٣٠٠٥٠٩٠
تاريخ الوثيقة	
مصـــدرة	وزارة العـــدل
هـويـة المـالـك	
أسم المالـك	
نسبـة الملكيـة	١٠٠٪
تفـــاصيـــل العقـــار	
رقم القطعـــة	١٢/د
رقـم المخطط	١٥٥٤/د
المســاحـــة	٧٦٠٠,٧١م٢
نـــوع العقـــار	قطعة الارض
الحـــى	الـــمـــلـــقـــا
المـدينـة	الـــخـــــرج

شـــركـــة فجـــن الأعمـــال للأستشـــارات الهنـــدسيـــة

VISION Engineering Consulting
فـجـــن للاستشارات الهندسية

تـم أعـداد هـذا العمـل لصـالـح شـركـة

شركة مدى العربية
للتقييـــم العقـــاري

تـاريـخ أعـداد الكـروكـى	المهنـدس المسـاح	مـديـر المكتـب
٢٠٢٦/٠٦/٠١م	عـبـدالمـجـيـد	محمـدسـلامـة آل سعيـدان
0539934077	0554400693	info@vision.en.com

حـــد الصـــك
حـــد الطبيعـــة

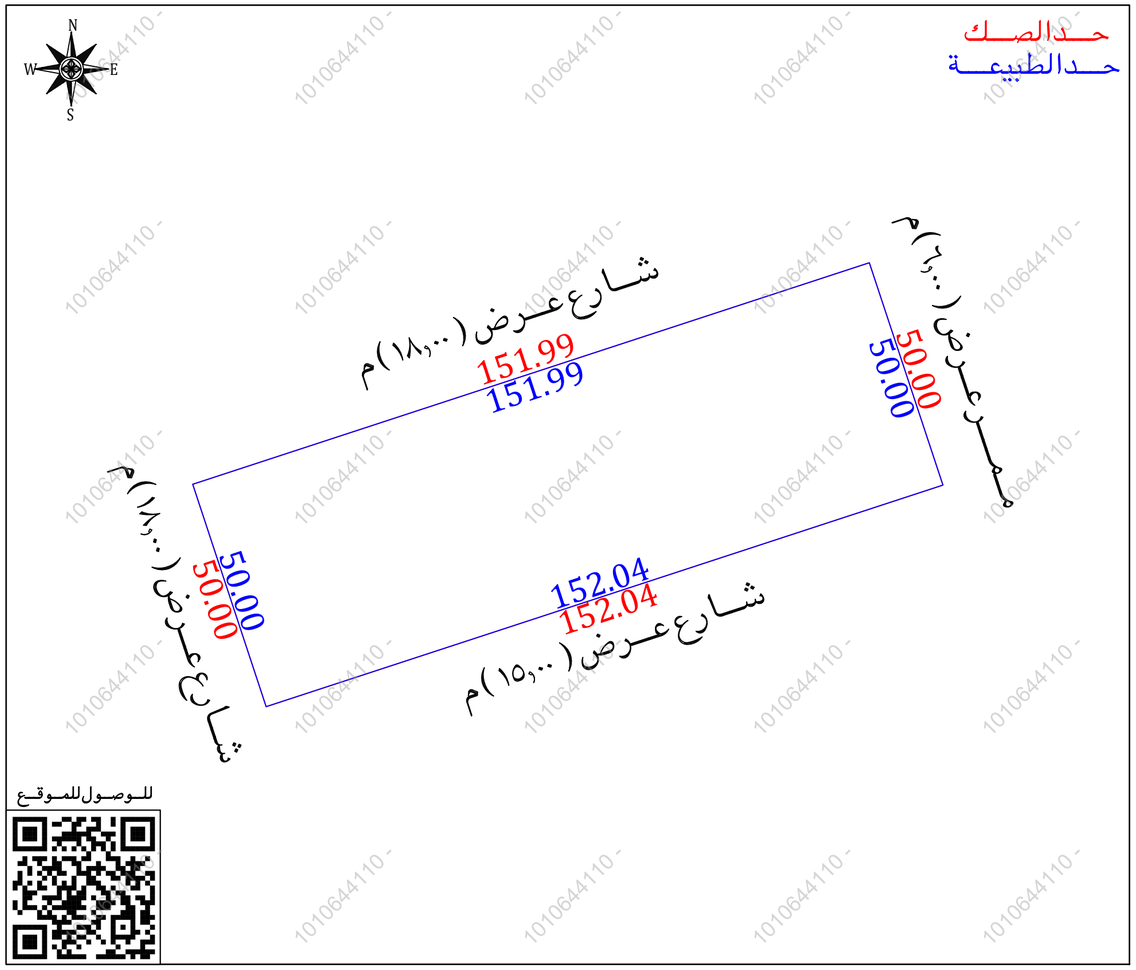

للـوصـول للمـوقـع

أقرار

جرى الوقوف على الطبيعة من قبل مساح مكتب فجن للأستشارات الهندسية وأتضح الأتى:

- هل الصك مطابق للرفع المساحى — نعم ☐ لا ■
- هل تم ذكر جميع الأختلافات فى الرفع المساحى — نعم ■ لا ☐
- هل تم تطبيق جميع التعليمات الصادرة من المركز فى الرفع المساحى — نعم ■ لا ☐
- هل تم التوقيع وأرفاق أقرار صحة الموقع — نعم ☐ لا ■
- هل يوجد تداخل فى الأصل — نعم ☐ لا ■
- هل يوجد على الأصل مبنى مشترك — نعم ☐ لا ■
- هل ذكر المرجع المعتمد على الأستدلال على أستخدام العقار — نعم ■ لا ☐
- هل تم الأستعلام من وزارة الزراعة حيال الأرض الزراعية — نعم ☐ لا ☐
- الملاحظات والأختلافات والتداخلات — نعم ■ لا ☐

■ نوع الصك: سكنى ■ تجارى ☐ سكنى تجارى ☐ صناعى ☐ زراعى ☐

■ الأرض على الطبيعة : مبنى قائم ☐ أرض فضاء ■ أرض مسورة ☐ أرض زراعية ☐

■ طبيعة الأرض : منبسطة ■ جبلية ☐ أخرى ☐

■ المخطط على الطبيعة : منفذ ■ غير منفذ ☐ عشوائى ☐

■ يتحمل المكتب الهندسى المسؤولية على ما ورد فى مخطط الرفع المساحى من حدود وأطوال وأحداثيات

■ هذا التقرير المساحى لا يعتد به كأثبات لسلامة أجراءات التملك أو تثبيت حدود الصك وموقعة

■ تم الربط بأقرب نقطة ثابتة

المـــلاحظـــات

■ رقم القطعة : الصك (١٢ / د)

منصة بلدى (مفرزة الى عدة قطع ومعرفة برقم ١٢ / د)

البوابة المكانية (مفرزة الى عدة قطع من رقم ١١١ الى رقم ١٣٦)

■ يوجد اختلاف فى الحدود بين الصك والمستكشفات حيث ان ,

عرض الشارع فى الحد الشمالى ١٢,٠٠ م على منصة بلدى

عرض الشارع فى الحد الجنوبى ١٣,٠٠ م على منصة بلدى

عرض الشارع فى الحد الغربى ١٦,٠٠ م على منصة بلدى

الممر فى الحد الشرقى غير معرف على المستكشفات

صـــور مـــن الطبيعـــة

المصـــور الجـــوى

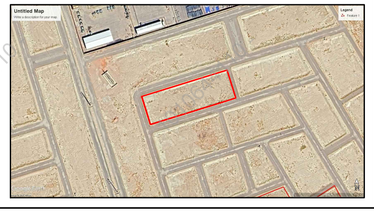

مستكشـــف الامـــانـــة

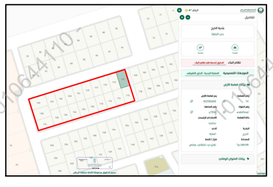

مستكشـــف بلـــدى

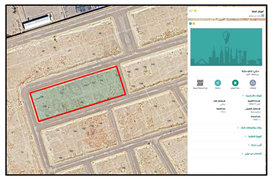

الاتجـــاة	بمـــوجـــب الصـــك		الاتجـــاة	بمـــوجـــب الطبيعـــة	
الشمـــال	١ عـــرض ١٨	بطـول (١٥١,٩٩)متر	الشمـــال	شـــارع عـــرض (١٨,٠٠)م	بطـول (١٥١,٩٩)متر
الجنـــوب	١ عـــرض ١٥	بطـول (١٥٢,٠٤)متر	الجنـــوب	شـــارع عـــرض (١٥,٠٠)م	بطـول (١٥٢,٠٤)متر
الشـــرق	٤٣٣ عـــرض ٦	بطـول (٥٠,٠٠)متر	الشـــرق	مـــمـــر عـــرض (٦,٠٠)م	بطـول (٥٠,٠٠)متر
الغـــرب	١ عـــرض ١٨	بطـول (٥٠,٠٠)متر	الغـــرب	شـــارع عـــرض (١٨,٠٠)م	بطـول (٥٠,٠٠)متر
المســاحـــة	(٧٦٠٠,٧١)م٢		المســاحـــة	(٧٦٠٠,٧١)م٢	

أحـــداثيـــات المـــوقـــع حســـب نظـــام الاحـــداثيـــات العـــالمـــى

العقرة	الشـــرقيـــات	الشمـــاليـــات	العقرة	الشـــرقيـــات	الشمـــاليـــات
1	732033.981	2675083.498	5		
2	732178.429	2675130.782	6		
3	732194.152	2675083.318	7		
4	732049.657	2675036.018	8		

1010644110