نمـــوذج قرار مســـاحـــى

بيـــانـــات الصـــك

رقم الوثيقـــة	٣٦٠٦١٣٠٠٣٢٣٦
تاريخ الوثيقة	
مصـــدرة	وزارة العـــدل
هويـــة المـــالـــك	
أسم المـــالـــك	
نسبـــة الملكيـــة	١٠٠ ٪

تفـــاصيـــل العقـــار

رقم القطعـــة	بـــــدون
رقـــم المخطط	ـــــــ
المســـاحـــة	٩٩٨٧,٠٠ م٢
نـــوع العقـــار	بيـــــــت
الحـــى	ـــــــ
المـــديـــنـــة	خميـــــس مشيـــط

شـــركـــة فجـــن اللاعُمـــال للاسُتشـــارات الهنـــدسيـــة

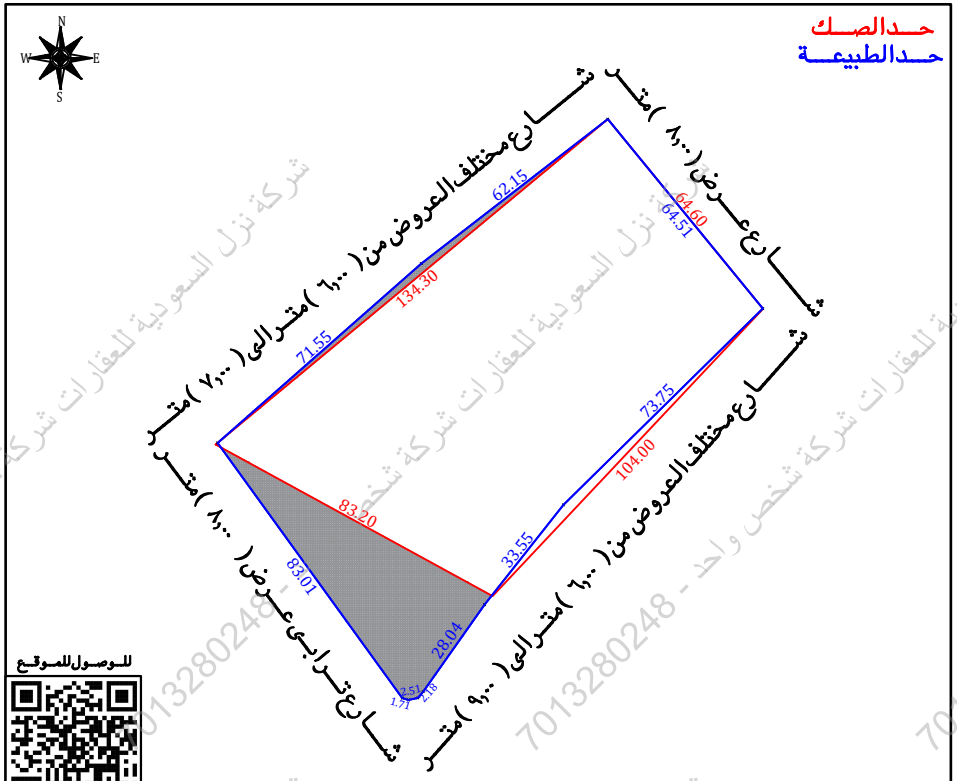
VISION Engineering Consulting
فـــجـــن للاستشارات الهندسية

تـــم أعـــداد هـــذا العمـــل لصـــالـــح شـــركـــة

شركة مدى العربية للتقييم العقـــاري

تـــاريـــخ أعـــداد الكـــروكـــى	المعـــدس المســـاح	مـــديـــر المكتـــب
٢٠٢٦/٠٧/٢٢م	طـــــارق محمـــد	محمـــد سلامـــة آل سعيـــدان
0539934077	0554400693	info@vision.en.com

حـــد الصـــك
حـــد الطبيعـــة



للوصـــول للموقـــع

أقـــرار

جرى الوقوف على الطبيعة من قبل مساح مكتب فجن للأستشارات الهندسية وأتضح الأتى:

- هل الصك مطابق للرفع المساحى — نعم ☐ لا ■
- هل تم ذكر جميع الأختلافات فى الرفع المساحى — نعم ■ لا ☐
- هل تم تطبيق جميع التعليمات الصادرة من المركز فى الرفع المساحى — نعم ■ لا ☐
- هل تم التوقيع وأرفاق أقرار صحة الموقع — نعم ■ لا ☐
- هل يوجد تداخل فى الأصل — نعم ☐ لا ■
- هل يوجد على الأصل مبنى مشترك — نعم ☐ لا ■
- هل ذكر المرجع المعتمد على الأستدلال على أستخدام العقار — نعم ■ لا ☐
- هل تم الأستعلام من وزارة الزراعة حيال الأرض الزراعية — نعم ☐ لا ☐
- الملاحظات والأختلافات والتداخلات — نعم ■ لا ☐

- نوع الصك: سكنى ■ تجارى ☐ سكنى تجارى ☐ صناعى ☐ زراعى ☐
- الأرض على الطبيعة : مبنى قائم ■ أرض فضاء ☐ أرض مسورة ☐ أرض زراعية ☐
- طبيعة الأرض : منبسطة ■ جبلية ☐ أخرى ☐
- المخطط على الطبيعة : منفذ ☐ غير منفذ ☐ عشوائى ■
- يتحمل المكتب الهندسى المسئولية على ما ورد فى مخطط الرفع المساحى من حدود وأطوال وأحداثيات
- هذا التقرير المساحى لا يعتد به كأثبات لسلامة أجراءات التملك أو تثبيت حدود الصك وموقعة
- تم الربط بأقرب نقطة ثابتة

الـــمـــلاحظـــات:

- تم الوقوف على الارض بارشاد واقرار من طالب التنفيذ دون ادنى مسؤولية على المكتب الهندسى
- قطعة الارض غير معرفة على مستكشف الامانة ومستكشف التقرير المساحى ومعرفه على مستكشف الرخص الانشائية بدون رقم قطعة وبدون رقم مخطط
- يوجد اختلاف فى الحدود بين الصك والطبيعة ومستكشف التقرير المساحى حيث ان :
 - عـــرض الشارع فى الحد الشمالى فى مستكشف التقرير المساحى (٧,٠٠) متـــر
 - عـــرض الشارع فى الحد الجنوبى فى مستكشف التقرير المساحى (٦,٠٠) متـــر
 - عـــرض الشارع فى الحد الشرقى فى مستكشف التقرير المساحى (٨,٠٠) متـــر
 - عـــرض الشارع فى الحد الغربى فى مستكشف التقرير المساحى (٩,٠٠) متـــر
- يوجد اختلاف فى اطوال الاضلاع بين الصك والطبيعة
- يوجد اختلاف فى المساحة بين الصك والطبيعة

- المساحة : الصك (٩٩٨٧,٠٠) م٢ الطبيعة (٩٩٨٧,٠٠) م٢ حسابيا (٨٥٢٥,٠٦) م٢
- اسم الحى : الصك (ـــــ) المستكشفات (الزاوية)
- عمود كهرباء ضغط عالى : داخل الملكية ☐ خارج الملكية ■ فى الجهة الجنوبية
- بحسب تطبيق اطوال الاضلاع المذكورة بمنطوق الصك يوجد تداخل فى الحد الشمالى والغربى بمقدار (٢٦٢,٠٤٥) متـــر

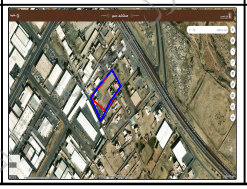
صـــور مـــن الطبيعـــة



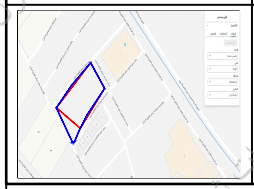
المصـــور الجـــوى



مستكشـــف الامـــانـــة



مستكشـــف التقرير المساحى



الاتجـــاة	بمـــوجـــب الصـــك		الاتجـــاة	بمـــوجـــب الطبيعـــة
الشمـــال	يحده شارع عرضه يتراوح من (٦,٠٠) م الى (٩,٠٠) م يليه حوش محمد مبارك بن طفران	بطـــول (١٣٤,٣٠) متـــر	الشمـــال	شـــارع مختلف العروض من (٦,٠٠) متـــر الى (٧,٠٠) متـــر بطـــول (٧١,٥٥ + ٦٢,١٥) متـــر
الجنـــوب	يحده شارع عرضه يتراوح من (٦,٠٠) م الى (٩,٠٠) م يليه حوش فعد بن دعرم الشمراني ويليه مباني تعلية المياه	بطـــول (١٠٤,٠٠) متـــر	الجنـــوب	شـــارع مختلف العروض من (٦,٠٠) متـــر الى (٩,٠٠) متـــر بطـــول (٢,٥١٠+٢,١٨٠+٢٨,٠٤٠+٣٣,٥٥٠+٧٣,٧٥) متـــر
الشـــرق	يحـــده شارع عـــرضه (٨,٠٠) م	بطـــول (٦٤,٦٠) متـــر	الشـــرق	شـــارع عـــرض (٨,٠٠) متـــر بطـــول (٦٤,٥١) متـــر
الغـــرب	يحـــده شارع تـــرابـــى عـــرضه (٨,٠٠) م	بطـــول (٨٣,٢٠) متـــر	الغـــرب	شـــارع تـــرابـــى عـــرض (٨,٠٠) متـــر بطـــول (٨٣,٠١) متـــر
المســـاحـــة	(٩٩٨٧,٠٠) م٢		المســـاحـــة	(٩٩٨٧,٠٠) م٢

أحـــداثيـــات المـــوقـــع حسـب نظـــام الاحـــداثيـــات العـــالمـــى

م	الشمـــاليـــات	الشـــرقيـــات	م	الشمـــاليـــات	الشـــرقيـــات
1	2029596.461	253707.585	6	2029553.817	253777.918
2	2029643.743	253761.283	7	2029530.895	253761.766
3	2029681.802	253810.421	8	2029529.253	253760.336
4	2029631.882	253851.278	9	2029528.719	253757.885
5	2029580.140	253798.721	10	2029529.219	253756.250







شركة نزل السعودية للعقارات 7013280248