نمـــوذج قرار مســـاحـــى

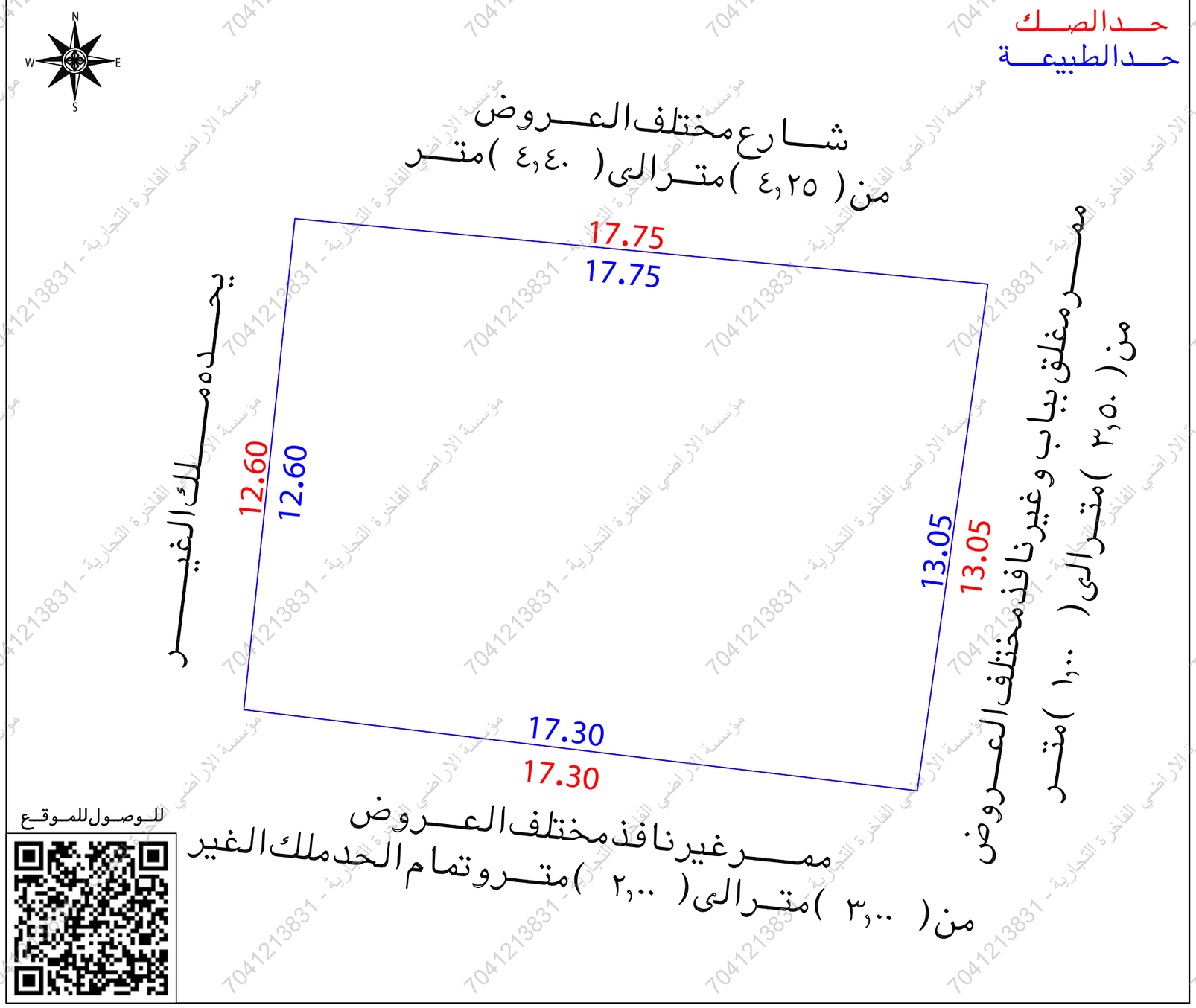
بيـــانـــات الصـــك	
رقم الوثيقـــة	٢٦٠٦٨٥٠٠٧٤٤١
تاريخ الوثيقة	
مصـــدرة	وزارة العـــدل
هوية المالـك	
أسم المالـك	
نسبـة الملكيـة	١٠٠ ٪
تفـــاصيـــل العقـــار	
رقم القطعـــة	بدون
رقـــم المخطط	—
المســـاحـــة	٢٢٤٫٧٥ م٢
نـــوع العقـــار	قطعـــة الارض
الحـــى	سلطانة
المـدينـة	الطائف

شـــركـــة فجـــن اللأعمـــال للأستشـــارات الهنـــدسيـــة

شعـــار الشـــركـــة	ختـــم الشـــركـــة
VISION Engineering Consulting فـــجـــن للاستشارات الهندسية	فجن للاستشارات الهندسية VISION Engineering Consulting 4030887371

تـــاريـــخ أعـــداد الكـــروكـــى	المهنـــدس المســـاح	مـــديـــر المكتـــب
٢٠٢٦/٠٧/٢٠ م	هيثـــم محمـــد	محمـــد سلامـــة آل سعيـــدان
0539934077	0554400693	info@vision.en.com

حـــد الصـــك
حـــد الطبيعـــة



للوصـــول للمـوقـــع

أقـــرار

جرى الوقوف على الطبيعة من قبل مساح مكتب فجن للأستشارات الهندسية وأتضح الأتى :

- هل الصك مطابق للرفع المساحى — نعم ☐ لا ■
- هل تم ذكر جميع الأختلافات فى الرفع المساحى — نعم ■ لا ☐
- هل تم تطبيق جميع التعليمات الصادرة من المركز فى الرفع المساحى — نعم ■ لا ☐
- هل تم التوقيع وأرفاق أقرار صحة الموقع — نعم ■ لا ☐
- هل يوجد تداخل فى الأصل — نعم ☐ لا ■
- هل يوجد على الأصل مبنى مشترك — نعم ☐ لا ■
- هل ذكر المرجع المعتمد على الأستدلال على أستخدام العقار — نعم ■ لا ☐
- هل تم الأستعلام من وزارة الزراعة حيال الأرض الزراعية — نعم ☐ لا ☐
- الملاحظات والأختلافات والتداخلات — نعم ■ لا ☐

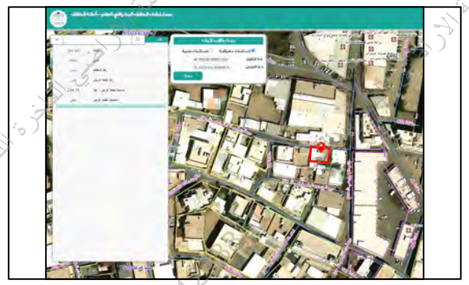
- نوع الصك: سكنى ■ تجارى ☐ سكنى تجارى ☐ صناعى ☐ زراعى ☐
- الأرض على الطبيعة : مبنى قائم ■ أرض فضاء ☐ أرض مسورة ☐ أرض زراعية ☐
- طبيعة الأرض : منبسطة ■ جبلية ☐ أخرى ☐
- المخطط على الطبيعة : منفذ ☐ غير منفذ ☐ عشوائى ■
- يتحمل المكتب الهندسى المسئولية على ما ورد فى مخطط الرفع المساحى من حدود وأطوال وأحداثيات
- هذا التقرير المساحى لا يعتد به كأثبات لسلامة أجراءات التملك أو تثبيت حدود الصك وموقعة
- تم الربط بأقرب نقطة ثابتة

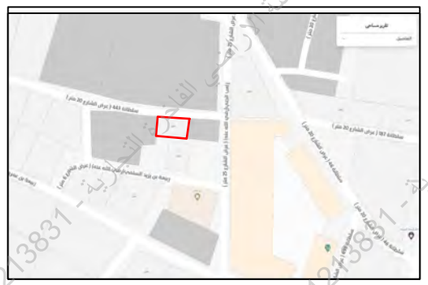
- ملاحظات :
- الارض معرفة على المستكشفات بدون رقم قطعة وبدون رقم مخطط
- يوجد اختلاف فى الحدود بين الصك والطبيعة
- الشارع فى الحد الشمالى غير مسفلت
- يوجد اختلاف فى الحدود بين الصك والمستكشفات حيث ان :
 عرض الشارع الشمالى (٢٠٫٠٠) م على المستكشفات
- الممر فى الحد الشرقى مغلق بباب يخدم العقار وكذلك العقار المجاور (ملك المنعى) فى الحد الجنوبى

صـــور مـــن الطبيعـــة	المصـــور الجـــوى	مستكشـــف الامـــانـــة	مستكشـــف التقـــرير المســـاحى









الاتجـــاة	بمـــوجـــب الصـــك		الاتجـــاة	بمـــوجـــب الطبيعـــة	
الشمـــال	شارع عرض (٤٫٢٥) متر من الشرق و (٤٫٤٠) متر من الغرب	بطـــول (١٧٫٧٥) متـــر	الشمـــال	شـــارع مختلف العـــروض من (٤٫٢٥) متـــر الى (٤٫٤٠) متـــر	بطـــول (١٧٫٧٥) متـــر
الجنـــوب	ممر مختلف العروض (٣) متر و (٢) متر وتمام الحد ملك الغير	بطـــول (١٧٫٣٠) متـــر	الجنـــوب	ممر غير نافذ مختلف العروض من (٣٫٠٠) متر الى (٢٫٠٠) متر وتمام الحد ملك الغير	بطـــول (١٧٫٣٠) متـــر
الشـــرق	ممـــر مختلف العروض (٣٫٥) متـــر و (٣) متـــر	بطـــول (١٣٫٠٥) متـــر	الشـــرق	ممر مغلق بباب وغير نافذ مختلف العروض من (٣٫٥٠) متر الى (١٫٠٠) متـــر	بطـــول (١٣٫٠٥) متـــر
الغـــرب	يحـــده مـــلك الغيـــر	بطـــول (١٢٫٦٠) متـــر	الغـــرب	يحـــده مـــلك الغيـــر	بطـــول (١٢٫٦٠) متـــر
المساحة	(٢٤٤٫٧٥) م٢		المساحة	(٢٢٤٫٧٥) م٢	

أحـــداثيـــات المـوقـــع حسـب نظـــام الاحـــداثيـــات العـــالمـــى

النقـــر	الشـــرقيـــات	الشمـــاليـــات	النقـــر	الشـــرقيـــات	الشمـــاليـــات
1	655268.342	2371616.232	5		
2	655286.017	2371614.558	6		
3	655284.218	2371601.630	7		
4	655267.039	2371603.700	8		

7041213831 - مؤسسة الاراضى الفاخرة التجارية