نمـــوذج قرار مســـاحـــى

بيـــانـــات الصـــك	
رقم الوثيقـــة	٢٤٢١٠٨٠٢١٤١٢
تاريخ الوثيقة	١٤٤٢/٠٣/١٩هـ
مصـــدرة	وزارة العـــدل
هـويـة المـالـك	
أسم المـالـك	
نسبـة الملكيـة	١٠٠٪
تفـــاصيـــل العقـــار	
رقم القطعـــة	٣٨
رقـــم المخطط	١٣٤٠
المســـاحـــة	٥٣٢,٥٥م٢
نـــوع العقـــار	قطعة الارض
الحـــى	الـــجـــبـــل
المـدينـة	حـــائـــل

شـــركـــة فجـــن الأعـــمـــال للأستشـــارات الهنـــدسيـــة

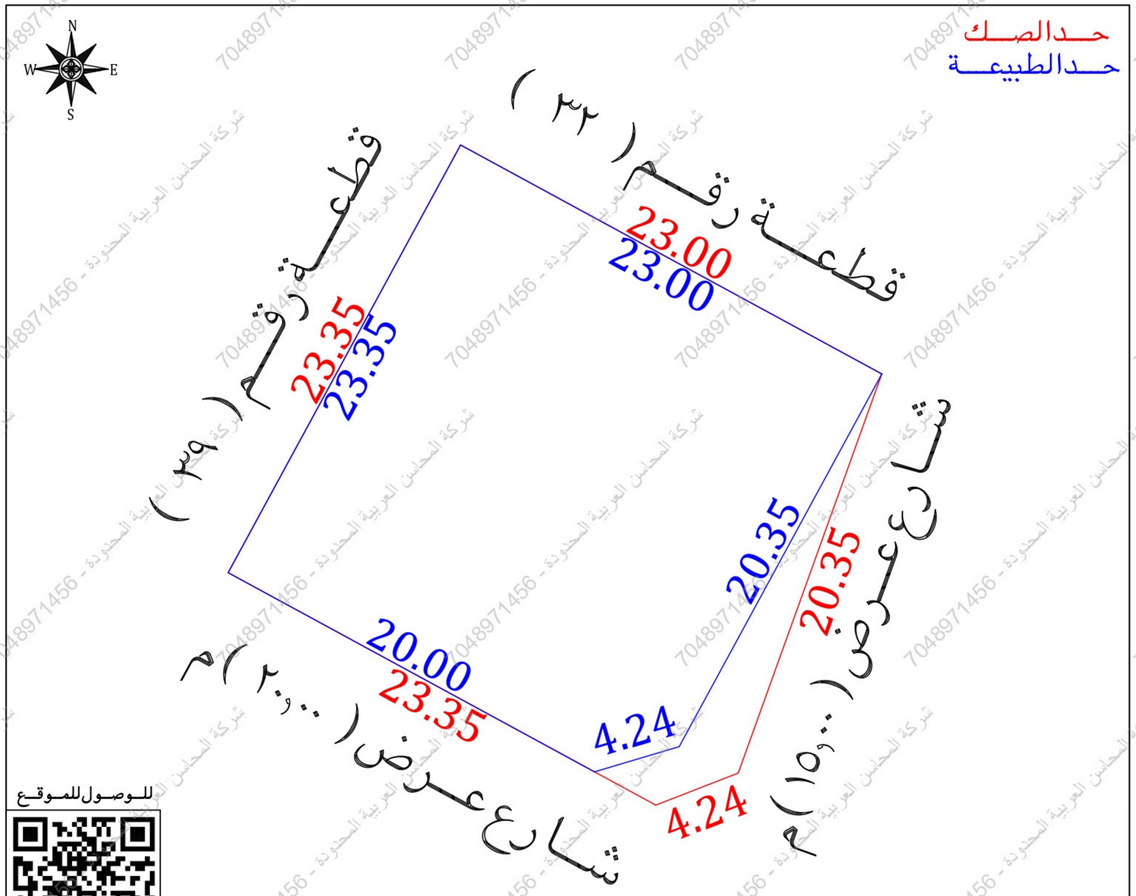
VISION Engineering Consulting
فـــجـــن للاستشارات الهندسية

تـــم أعـــداد هـــذا العمـــل لصـــالـــح شـــركـــة

شركة مدى العربية للتقييم العقاري

تـــاريـــخ أعـــداد الكـــروكـــى	المهنـــدس المســـاح	مـــديـــر المكتـــب
٢٠٢٦/٠٥/٢١م	عـــبـــدالمـــجـــيـــد	محمـــدســـلامـــة آل سعيـــدان
0539934077	0554400693	info@vision.en.com

حـــد الصـــك
حـــد الطبيعـــة



للـوصـول للمـوقـع

أقرار

جرى الوقوف على الطبيعة من قبل مساح مكتب فجن للأستشارات الهندسية وأتضح الأتى:

هل الصك مطابق للرفع المساحى	نعم ☐	لا ■
هل تم ذكر جميع الأختلافات فى الرفع المساحى	نعم ■	لا ☐
هل تم تطبيق جميع التعليمات الصادرة من المركز فى الرفع المساحى	نعم ■	لا ☐
هل تم التوقيع وأرفاق أقرار صحة الموقع	نعم ☐	لا ■
هل يوجد تداخل فى الأصل	نعم ☐	لا ■
هل يوجد على الأصل مبنى مشترك	نعم ☐	لا ■
هل ذكر المرجع المعتمد على الأستدلال على أستخدام العقار	نعم ■	لا ☐
هل تم الأستعلام من وزارة الزراعة حيال الأرض الزراعية	نعم ☐	لا ☐
الملاحظات والأختلافات والتداخلات	نعم ■	لا ☐

- نوع الصك: سكنى ■ تجارى ☐ سكنى تجارى ☐ صناعى ☐ زراعى ☐
- الأرض على الطبيعة : مبنى قائم ☐ أرض فضاء ■ أرض مسورة ☐ أرض زراعية ☐
- طبيعة الأرض : منبسطة ■ جبلية ☐ أخرى ☐
- المخطط على الطبيعة : منفذ ■ غيرمنفذ ☐ عشوائى ☐
- يتحمل المكتب الهندسى المسؤولية على ماورد فى مخطط الرفع المساحى من حدود وأطوال وأحداثيات
- هذا التقرير المساحى لا يعتد به كأثبات لسلامة أجراءات التملك أو تثبيت حدود الصك وموقعة
- تم الربط بأقرب نقطة ثابتة

الملاحظات

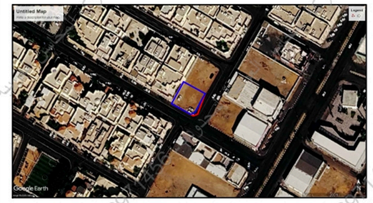
- اسم الحى : الصك (الجبل) المستكشفات (النقرة)
- يوجد اختلاف فى الاطوال بين الصك والطبيعة
- المساحة : الصك (٥٣٢,٥٥) م٢ الطبيعة (٥٣٢,٥٥) م٢ حسابيا (٥٧٣,٦٨) م

صـــور مـــن الطبيعـــة





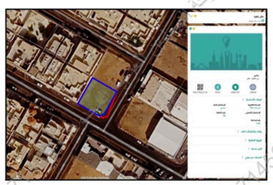
المصـــور الجـــوى



مستكشـــف الامـــانـــة



مستكشـــف بلـــدى



الاتجـــاة	بمـــوجـــب الصـــك		الاتجـــاة	بمـــوجـــب الطبيعـــة	
الشمـــال	قطعـــة رقـــم (٣٢)	بطـول (٢٣,٠٠) متر	الشمـــال	قطعـــة رقـــم (٣٢)	بطـول (٢٣,٠٠) متر
الجنـــوب	شـــارع عـــرض (٢٠,٠٠) م	بطـول (٢٣,٣٥) متر	الجنـــوب	شـــارع عـــرض (٢٠,٠٠) م	بطـول (٢٠,٠٠) متر
الشـــرق	شـــارع عـــرض (١٥,٠٠) م	بطـول (٢٠,٣٥ + ٤,٢٤) متر	الشـــرق	شـــارع عـــرض (١٥,٠٠) م	بطـول (٢٠,٣٥ + ٤,٢٤) متر
الغـــرب	قطعـــة رقـــم (٣٩)	بطـول (٢٣,٣٥) متر	الغـــرب	قطعـــة رقـــم (٣٩)	بطـول (٢٣,٣٥) متر
المســـاحـــة	(٥٣٢,٥٥) م٢		المســـاحـــة	(٥٣٢,٥٥) م٢	

أحـــداثيـــات المـــوقـــع حسـب نظـــام الاحـــداثيـــات العـــالمـــى

النقـــرة	الشـــرقيـــات	الشمـــاليـــات	النقـــرة	الشـــرقيـــات	الشمـــاليـــات
1	764459.864	3043384.692	5	764477.435	3043375.138
2	764471.014	3043405.208	6		
3	764491.222	3043394.226	7		
4	764481.502	3043376.347	8		