بيانات المعاملة

رقم المعامله		تاريخها	/ /
موضوع الكروكى	كروكى ارشادى		
تاريخ اعتماد الكروكى التنظيمى			

بيانات المالكين

اسم	سجل مدنى

بيانات السكوك

٩٦٠٦٨٤٠٢٠٢١٦	تاريخه	١٤٤٧-١٠-٠٦	مصدره	وزارة عدل	

بيانات الكروكى

البلدية	الطائف	الحى	الحلقة الغربية
رقم المخطط	٨٧	رقم القطعه	٧٣٤
تقسيم		الشارع	غير مسمى

نظام البناء

نظام البناء		النسبه	
الاستخدام	سكنى		

المساحة

المساح/ المهندس	
مديرالادارة	

تخطيط المدينة/البلدية الفرعية

- □ الرسام
- □ المساح
- □ مهندس التخطيط
- □ مهندس البلدية
- □ مدير تخطيط المدينة
- □ مدير الخدمات
- □ مدير عام التخطيط العمرانى
- □ رئيس البلدية

بيانات المكتب الهندسى

اسم المكتب	شركة أصول الهندسة للاستشارات الهندسية		
المهندس المساح	احمد عمر	تاريخ الرفع المساحى	١٤٤٨-١-٢٣
هاتف	٠٥٣٤٩٧٧٧٥٩		
اسم المسئول	حسين السمرانى		

شعار الشركة

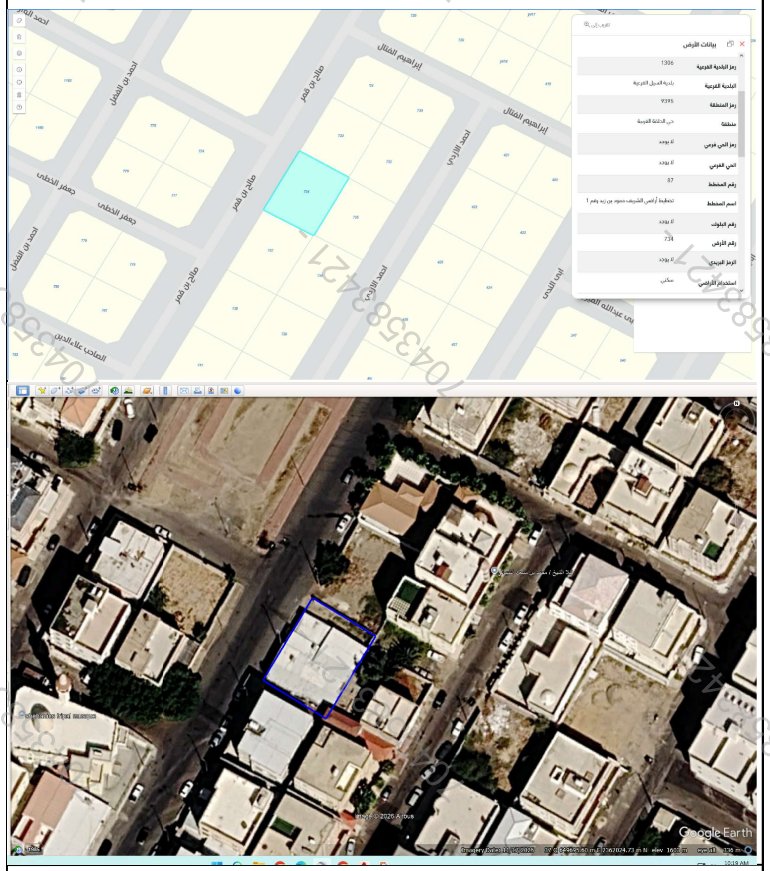
شركة أصول الهندسة للاستشارات الهندسية
C.R.:4030450235

الختم

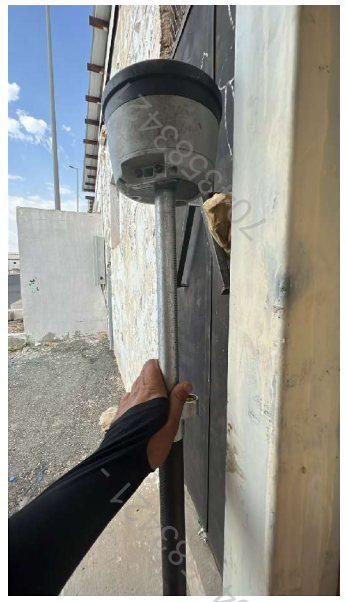
احداثيات الموقع حسب نظام احداثيات العالمى UTM-WGS84-ZONE 37

م	شمالیات	شرقیات	الصق	شرقیات	شمالیات
١	2362023.7539	649687.8474	٩		
٢	2362013.5493	649705.0481	١٠		
٣	2361991.1708	649691.8116	١١		
٤	2362001.3755	649674.6109	١٢		
٥			١٣		
٦			١٤		
٧			١٥		
٨			١٦		

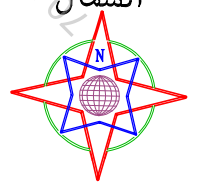
مصور جوى

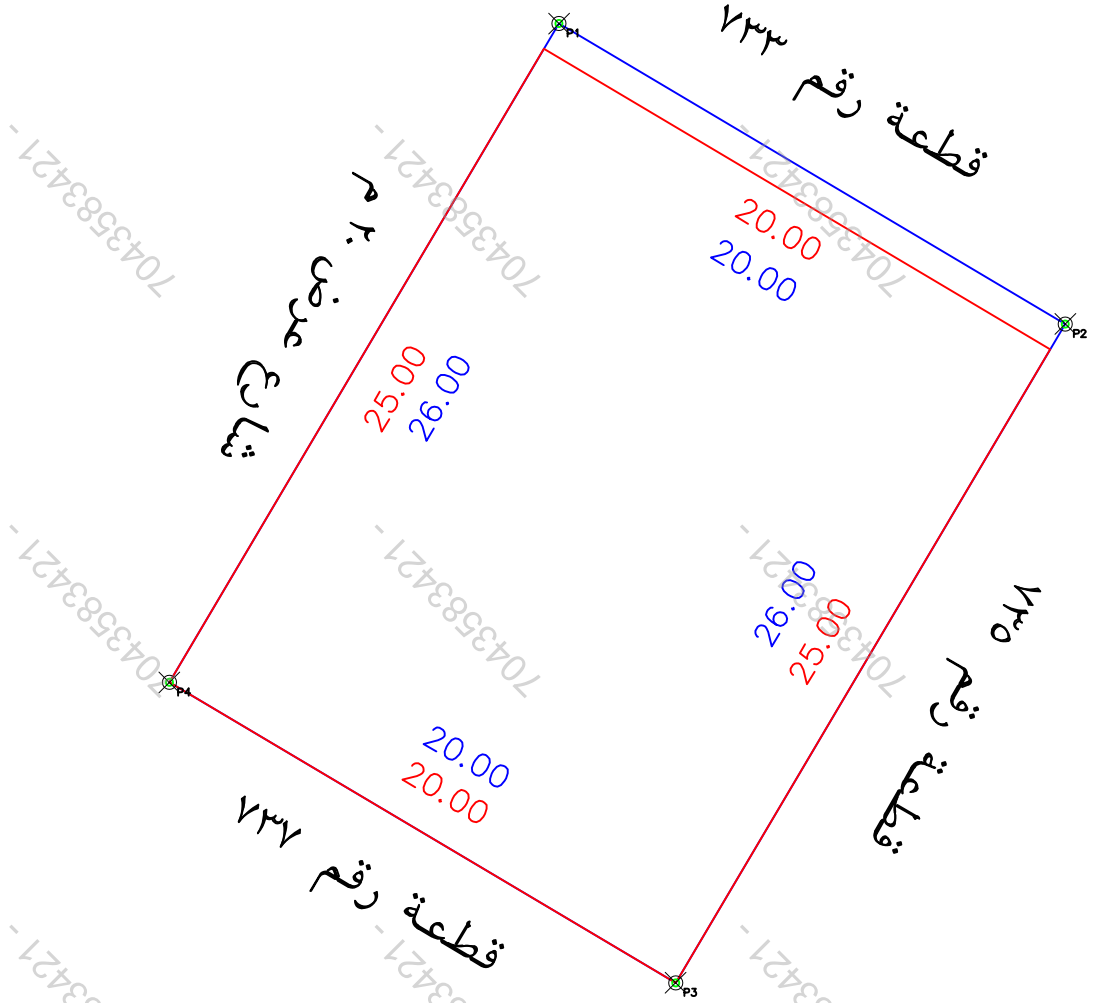


صور من الطبيعة









الأسئلة	نعم	لا
هل الصك مطابق للرفع المساحى (الاطوال والمساحة)		✓
هل تم ذكر جميع الاختلافات فى الرفع المساحى	✓	
هل تم تطبيق جميع التعليمات الصادرة من المركز فى الرفع المساحى	✓	
هل تم توقيع وارفاق اقرار على صحة الموقع	✓	
هل يوجد تداخل فى الاصل او اجزاء مشتركة ظاهريا		✓
هل يوجد شوارع مختزلة على الاصل فى المخطط او المستكشف الجغرافى او الطبيعة ولم يتم ذكره فى الصك		✓
هل تم ذكر المرجع المعتمد عليه فى الاستدلال على استخدام العقار	✓	
حالة العقار	غير موقوفة	
الملاحظات		
يوجد اختلاف فى الاطوال الصك من الطبيعة وكذلك المساحة		

- يتحمل المكتب المسئولية عن صحة ما ورد فى مخطط الرفع المساحى من حدود واطوال ومساحة واحداثيات
- تم الوقوف على الموقع بناءا على ارشاد المستكشف
- الموقع عبارة عن مبنى قائم

حد الصك
حد الطبيعة

بموجب الصك لكامل الموقع

الحد	وصف الحد	الطول/م
شمال	قطعة رقم ٧٣٣	٢٠
جنوب	قطعة رقم ٧٣٧	٢٠
شرق	قطعة رقم ٧٣٥	٢٥
غرب	شارع عرض ٢٠ م	٢٥
المساحة	٥٠٠ م٢	

بموجب الطبيعة لكامل الموقع

الحد	وصف الحد	الطول/م
شمال	قطعة رقم ٧٣٣	٢٠
جنوب	قطعة رقم ٧٣٧	٢٠
شرق	قطعة رقم ٧٣٥	٢٦
غرب	شارع عرض ٢٠ م	٢٦
المساحة	٥٢٠,٠٠ م٢	