مصور جوى

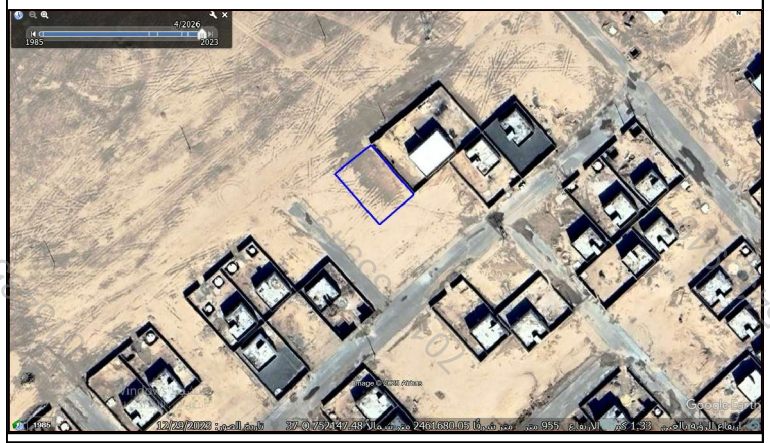

صور من الطبيعة

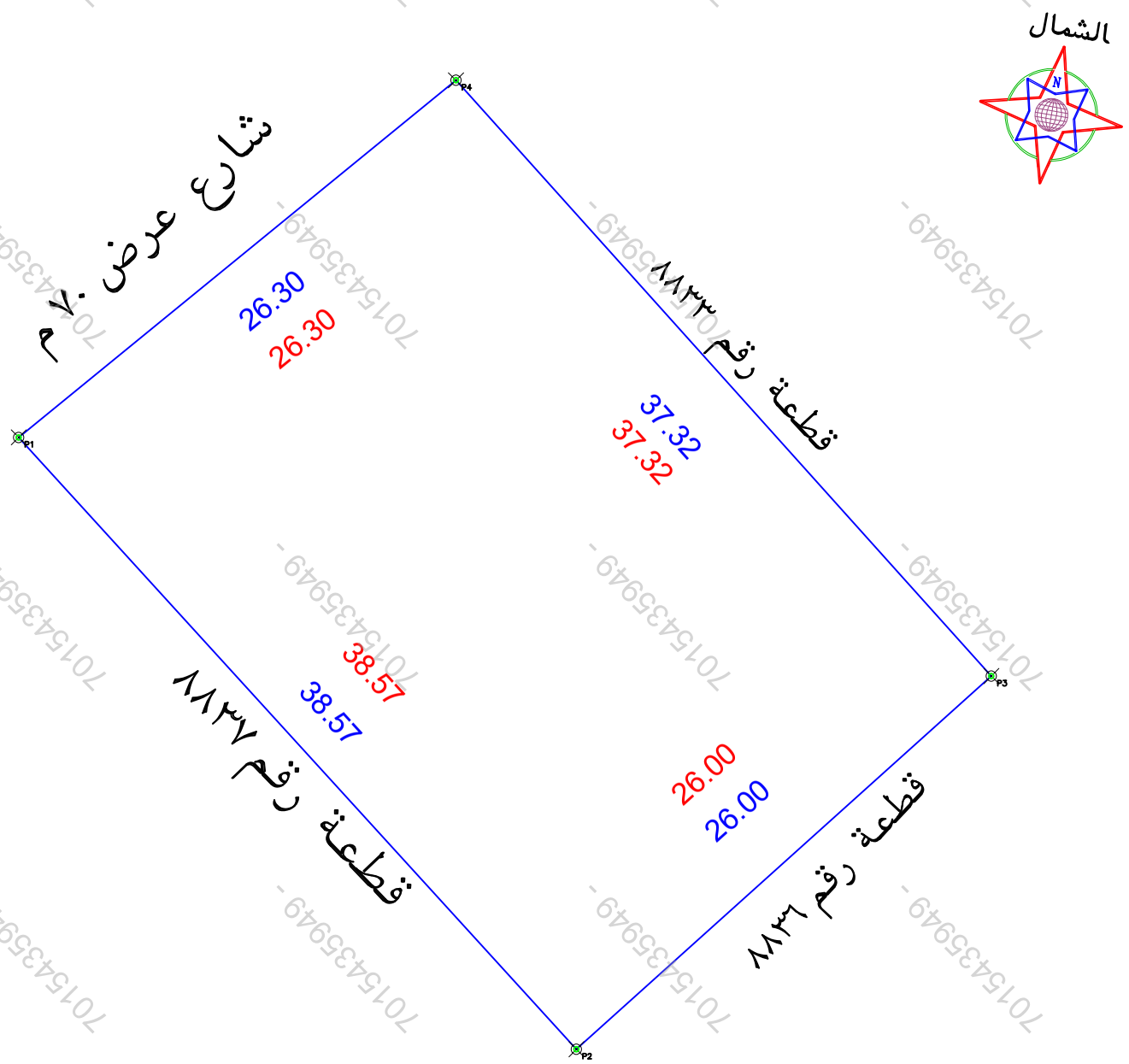

حد الصك

حد الطبيعة

- الشارع غير منفذ فى الطبيعة

بيانات المعامله	رقم المعامله	تاريخها / /
	موضوع الكروكى	كروكى ارشادى
	تاريخ اعتماد الكروكى التنظيمى	
بيانات المالكين	اسم	سجل مدنى
	اسم	سجل مدنى
بيانات الصكوك	٣٩٨٥٠٧٠٢٨٩١٤ تاريخه	مصدره: وزارة عدل
بيانات الكروكى	المدينة: المويه	الحى: الجوية
	رقم المخطط: ١٥٣٨	رقم القطعه: ٨٨٣٥
	اللوحة التنظيمية	الشارع
نظام البناء	نظام البناء	النسبه
	الاستخدام: سكنى	
المساحة	المساح/ المهندس	
	مديرالادارة	
تخطيط المدينة/البلدية الفرعية	☐ الرسام ☐ المساح	
	☐ مهندس التخطيط ☐ مهندس البلدية	
	☐ مدير تخطيط المدينة ☐ مدير الخدمات	
	☐ مدير عام التخطيط العمرانى ☐ رئيس البلدية	
بيانات المكتب الهندسى	اسم المكتب	شركة أصول الهندسة للاستشارات الهندسية
	المهندس المساح: احمد عمر	تاريخ الرفع المساحى ١٤٤٧-١٠-١٩
	هاتف: ٠٥٣٤٩٧٧٧٥٩	
	اسم المسئول: حسين السمرانى	

شركة أصول الهندسة للاستشارات الهندسية
C.R.:4030450235

الختم

شعار الشركة

الملاحظات

م	بند الملاحظة	الحاله: نعم	الحاله: لا	تفصيلى بند الملاحظة
١	هل الصك مطابق للرفع المساحى (الاطوال والمساحة)		✓	--------
٢	هل تم الوقوف على الموقع من قبل طالب التنفيذ وتوقيع اقرار صحة الاستدلال على الموقع		✓	تم الوقوف بناءً على ارشاد المستكشف
٣	هل يوجد اختلاف فى رقم القطعة /المخطط /البلوك/ اسم الحى/اسم المدينة للصك او الافادة عن المستكشف		✓	--------
٤	هل يوجد اختلاف فى مساحة/اطوال الصك عن الطبيعه / ذكر مساحة الصك خطا حسابيا .	✓		يوجد اختلاف فى المساحة بين الصك والطبيعة حسابيا حسب اطوال الصك ذكرت المساحة خطأ
٥	هل يوجد شوارع مختزلة/شطفات على الاصل فى المخطط او المستكشف الجغرافى او الطبيعة ولم يتم ذكره فى الصك		✓	--------
٦	هل يوجد تداخل فى الاصل او اجزاء مشتركة ظاهريا		✓	--------
٧	هل تم ذكر المرجع المعتمد عليه فى الاستدلال على استخدام العقار	✓		حسب المستكشف

م	بند الملاحظة	الحاله: نعم	الحاله: لا	تفصيلى بند الملاحظة
٨	هل الموقع ارض فضاء	✓		ارض فضاء
٩	هل يوجد غرفة كهربا داخل/خارج الموقع		✓	------
١٠	هل يوجد صندوق خدمات كهربا/اتصالات/ اخرى داخل او خارج حدود العقار		✓	------
١١	هل تم تطبيق جميع التعليمات الصادرة من المركز فى الرفع المساحى	✓		------
١٢	هل يوجد اسوار داخلية وخارجية بمحيط المبنى القائم بالموقع		✓	------
١٣	هل يوجد اختلاف فى الحدود للصك او الافادة عن المستكشف		✓	------

يتحمل المكتب المسئولية عن صحة ما ورد فى مخطط الرفع المساحى من حدود واطوال ومساحة واحداثيات

بموجب الصك لكامل الموقع

الحد	وصف الحد	الطول/م
شمال	شارع عرض ٧٠ م	٣٦,٣
جنوب	قطعة رقم ٨٨٣٦	٣٦
شرق	قطعة رقم ٨٨٣٣	٣٧,٣٢
غرب	قطعة رقم ٨٨٣٧	٣٨,٥٧
المساحه	٩٨٦,٥٧م٢ حسابيا ٩٩١,٦م٢	

بموجب الطبيعة لكامل الموقع

الحد	وصف الحد	الطول/م
شمال	شارع عرض ٧٠ م	٣٦,٣
جنوب	قطعة رقم ٨٨٣٦	٣٦
شرق	قطعة رقم ٨٨٣٣	٣٧,٣٢
غرب	قطعة رقم ٨٨٣٧	٣٨,٥٧
المساحه	٩٩١,٦م٢	

احداثيات الموقع حسب نظام احداثيات العالمى UTM-WGS84-ZONE 37

النقطة	شماليات	شرقيات	النقطة	شرقيات	شماليات
١	2461704.9720	752116.8113	٩		
٢	2461676.4692	752142.7965	١٠		
٣	2461693.8507	752162.1325	١١		
٤	2461721.6054	752137.1834	١٢		
٥			١٣		
٦					
٧			١٤		
٨			١٥		
			١٦		