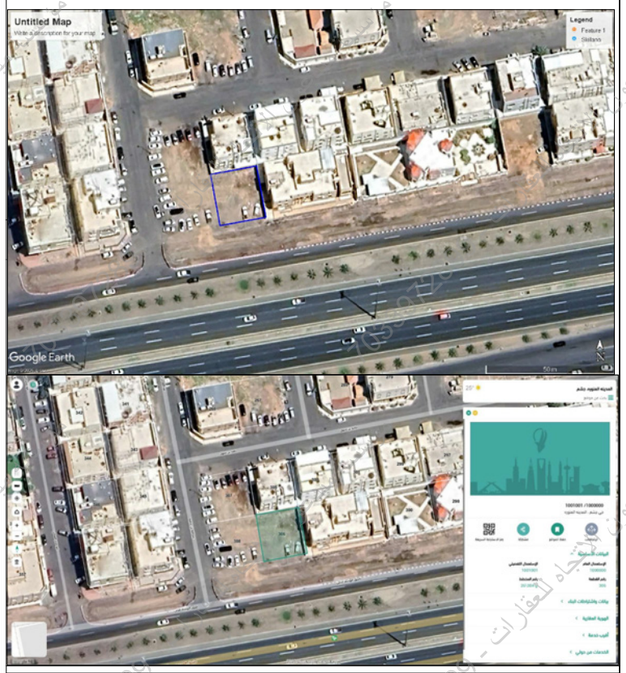
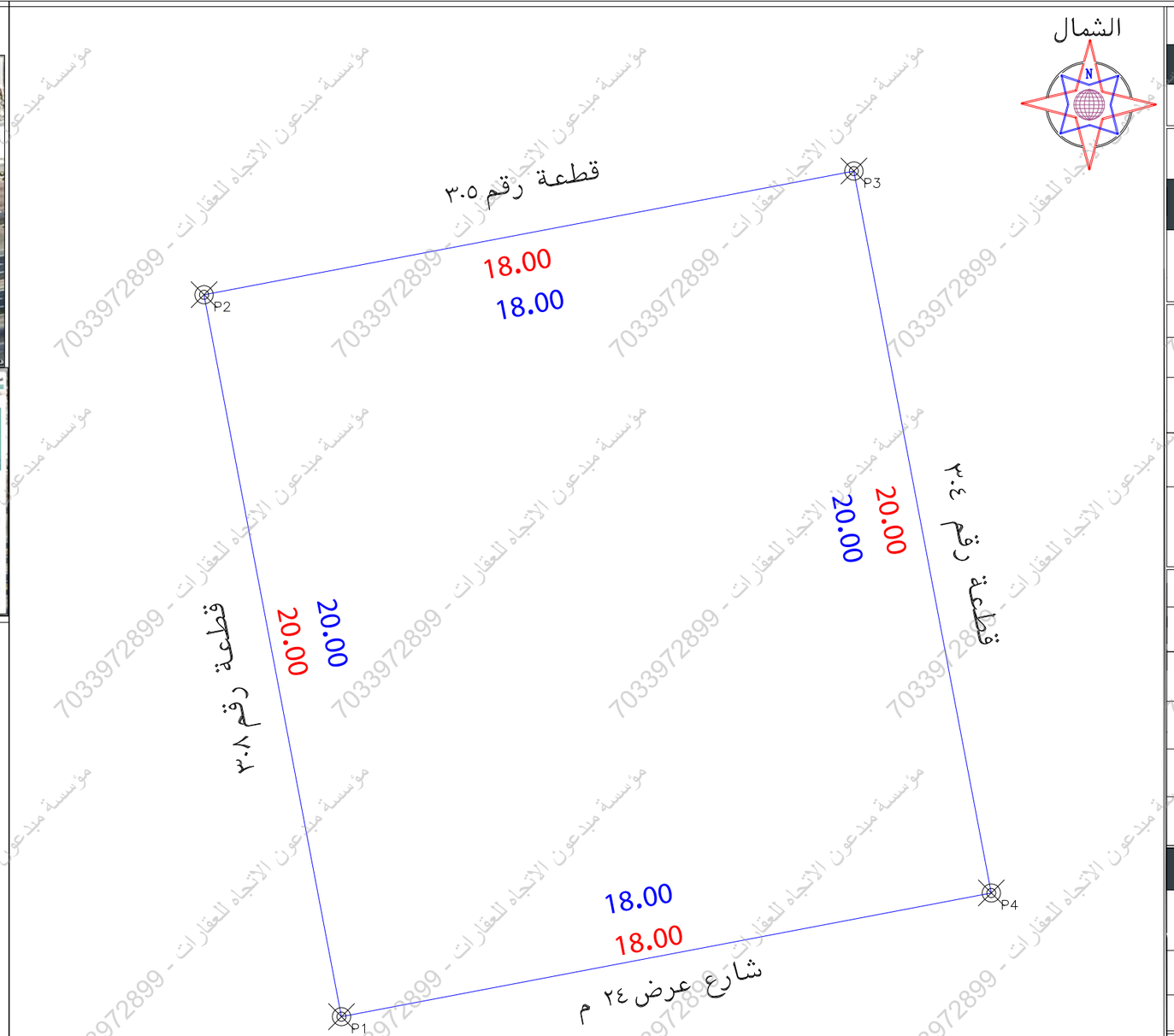
مصور جوى



صور من الطبيعة







- تم الوقوف على الموقع بناءا على ارشاد المستكشف الجغرافى
- الموقع عبارة عن ارض فضاء
- يتحمل المكتب المسئولية عن صحة ما ورد فى مخطط الرفع المساحى من حدود واطوال ومساحة واحداثيات
- الصك مطـابق للطبيعة

حد الـصـك

حد الطبيعة

الاتجاه	بمـــــــوجب الصك لكامل الموقع	بمـــــــوجب الطبيعة لكامل الموقع
شمال	بـــطول ١٨متر يحدها قطعة رقم ٣٠٥	بـــطول ١٨متر يحدها قطعة رقم ٣٠٥
شـرق	بـــطول ٢٠ متر يحدهاقطعة رقم ٣٠٤	بـــطول ٢٠ متر يحدهاقطعة رقم ٣٠٤
جنوب	بـــطول ١٨ متر يحدها شارع عرض ٢٤ م	بـــطول ١٨ متر يحدها شارع عرض ٢٤ م
غـرب	بـــطول ٢٠ متر يحدها قطعة رقم ٣٠٨	بـــطول ٢٠ متر يحدها قطعة رقم ٣٠٨
المساحه	٣٦٠ م٢	٣٦٠ م٢

بيانات المعاملة

رقم المعامله		تاريخها / /	
موضوع الكروكى	كروكى ارشادى		
تاريخ اعتماد الكروكى التنظيمى			

بيانات المالكين

اسم		سجل مدنى	
اسم		سجل مدنى	

بيانات السكون

٣٤٠١٠٦٠١٥٩٦٨	تاريخه		مصدره وزارة عدل

بيانات الكروكى

البلدية	المدينة المنورة	الحى	جشم
رقم المخطط	٣٦ - ٣٨٤- ع	رقم القطعه	٣٠٦
المنطقة		الشارع	غير مسمى

نظام البناء

نظام البناء		النسبه	

الاستخدام حسب الطبيعة

سكنى

المساحة

المساح/ المهندس

مديرالادارة

تخطيط المدينة/البلدية الفرعية

- □ الرسام
- □ المساح
- □ مهندس التخطيط
- □ مهندس البلدية
- □ مدير تخطيط المدينة
- □ مدير الخدمات
- □ مدير عام التخطيط العمرانى
- □ رئيس البلدية

بيانات المكتب الهندسى

اسم المكـتب	شركة أصول الهندسة للاستشارات		
المهندس المساح	عمر على ابراهيم صالح	تاريخ الرفع المساحى	١٢-٨-١٤٤٦
هاتف	٠٥٣٤٩٧٧٧٥٩		
اسم المسئول	عمر على ابراهيم صالح		

شعار الشركة

الختم

احداثيات الموقع حسب نظام احداثيات العالمى UTM-WGS84-ZONE 37

النقطة	شـمـاليات	شـرقيات	النقطة	شـمـاليات	شـرقيات
١	2704550.7656	568488.3761	٩		
٢	2704570.4128	568484.6364	١٠		
٣	2704573.7785	568502.3190	١١		
٤	2704554.1313	568506.0586	١٢		
٥			١٣		
٦			١٤		
٧			١٥		
٨			١٦		

7033972899 - مؤسسة مبدعون الاتجاه للعقارات