نمـــوذج قرار مســـاحـــى

بيـــانـــات الصـــك	
رقم الوثيقـــة	٣٣٠١١٦٠٠١٧٩٨
تاريخ الوثيقة	
مصـــدرة	وزارة العـــدل
هـويـة المـالـك	
أسم المالـك	
نسبـة الملكيـة	١٠٠ ٪
تفـــاصيـــل العقـــار	
السجل العقارى	٩٨١١٧٣٥١٨١٢٠٠٠٠٠
رقم القطعـــة	٢٤٦/١
رقـــم المخطط	٢٩٤/١
المســـاحـــة	٢٥٠٫٠٠ م٢
نـــوع العقـــار	مـبنـى سكـنـى
الحـــى	ضـاحـيـة الملـك فـهـد
المـديـنـة	الـــدمـــام

شـــركـــة فجـــن الأعمـــال للأستشـــارات الهنـــدسيـــة

VISION Engineering Consulting
فـــجـــن للاستشارات الهندسية

تـم أعـداد هـذا العمـل لصـالـح شـركـة

شركة مدى العربية
للتقييـــم العقـــاري

تـاريـخ أعـداد الكـروكـى	المهنـدس المسـاح	مـديـر المكتـب
٢٠٢٦/٠٥/٠٩م	عـبـدالمـجـيـد	محمـدسـلامـة آل سعيـدان
0539934077	0554400693	info@vision.en.com

حـد الصـك
حـد الطبيعـة

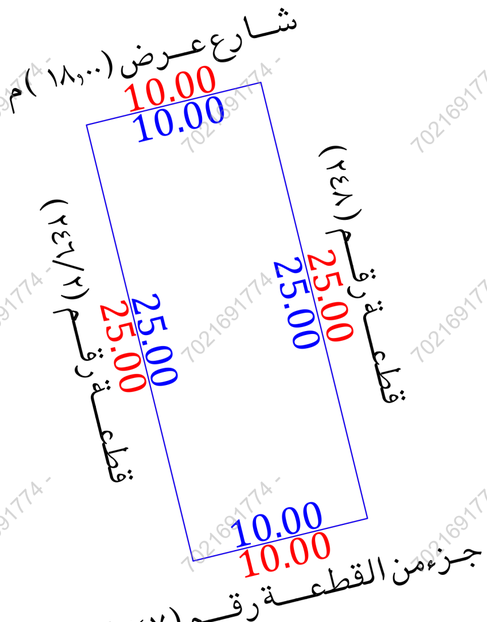

للـوصـول للمـوقـع

أقرار
جرى الوقوف على الطبيعة من قبل مساح مكتب فجن للأستشارات الهندسية وأتضح الأتى:

هل الصك مطابق للرفع المساحى	نعم ☐	لا ■
هل تم ذكر جميع الأختلافات فى الرفع المساحى	نعم ■	لا ☐
هل تم تطبيق جميع التعليمات الصادرة من المركز فى الرفع المساحى	نعم ■	لا ☐
هل تم التوقيع وأرفاق أقرار صحة الموقع	نعم ☐	لا ■
هل يوجد تداخل فى الأصل	نعم ☐	لا ■
هل يوجد على الأصل مبنى مشترك	نعم ☐	لا ■
هل ذكر المرجع المعتمد على الأستدلال على أستخدام العقار	نعم ■	لا ☐
هل تم الأستعلام من وزارة الزراعة حيال الأرض الزراعية	نعم ☐	لا ☐
الملاحظات والأختلافات والتداخلات	نعم ■	لا ☐

- نوع الصك: سكنى ■ تجارى ☐ سكنى تجارى ☐ صناعى ☐ زراعى ☐
- الأرض على الطبيعة : مبنى قائم ■ أرض فضاء ☐ أرض مسورة ☐ أرض زراعية ☐
- طبيعة الأرض : منبسطة ■ جبلية ☐ أخرى ☐
- المخطط على الطبيعة : منفذ ■ غير منفذ ☐ عشوائى ☐
- يتحمل المكتب الهندسى المسؤولية على ما ورد فى مخطط الرفع المساحى من حدود وأطوال وأحداثيات
- هذا التقرير المساحى لا يعتد به كأثبات لسلامة أجراءات التملك أو تثبيت حدود الصك وموقعة
- تم الربط بأقرب نقطة ثابتة

الملاحظات

- يوجد اختلاف فى الحدود بين الصك والمستكشفات

صـــور مـــن الطبيعـــة

المصـــور الجـــوى

مستكشـف الامـانـة

مستكشـف بلـدى

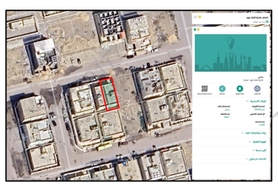

الاتجـاة	بمـوجـب الصـك		الاتجـاة	بمـوجـب الطبيعـة	
الشمـال	شـارع عـرض (١٨٫٠٠)م	بطـول (١٠٫٠٠)متر	الشمـال	شـارع عـرض (١٨٫٠٠)م	بطـول (١٠٫٠٠)متر
الجنـوب	قطعـة رقـم (٢٤٧)	بطـول (١٠٫٠٠)متر	الجنـوب	جـزء من القطعـة رقـم (٢٤٧)	بطـول (١٠٫٠٠)متر
الشـرق	قطعـة رقـم (٢٤٨)	بطـول (٢٥٫٠٠)متر	الشـرق	قطعـة رقـم (٢٤٨)	بطـول (٢٥٫٠٠)متر
الغـرب	قطعـة رقـم (٢٤٦/٢)	بطـول (٢٥٫٠٠)متر	الغـرب	قطعـة رقـم (٢٤٦/٢)	بطـول (٢٥٫٠٠)متر
المسـاحـة	(٢٥٠٫٠٠)م٢		المسـاحـة	(٢٥٠٫٠٠)م٢	

أحـداثيـات المـوقـع حسـب نظـام الاحـداثيـات العـالمـى

النقـرة	الشـرقيـات	الشمـاليـات	النقـرة	الشـرقيـات	الشمـاليـات
1	398268.615	2923878.700	5		
2	398278.329	2923881.075	6		
3	398284.269	2923856.791	7		
4	398274.555	2923854.415	8		