نمـــوذج قرار مســـاحـــى

بيـــانـــات الصـــك	
رقم الوثيقـــة	٩٦٠٦٧٧٠٠٥٠١٩
تاريخ الوثيقة	١٤٤٧/٠٧/١٦هـ
مصـــدرة	وزارة العـــدل

أسم المالـــك	هـوية المالـك	نسبـة الملكيـة

تفـــاصيـــل العقـــار	
رقم القطعـــة	٩٧٤
رقـــم المخطط	١٦٣٧/س
المســـاحـــة	٨٩٩,٠٠م٢
نـــوع العقـــار	قطعة الارض
الحـــى	الـصـحـــافـــة
المـدينـة	الـــريـــــاض

شـــركـــة ڤجـــن الأعمـــال للأستشـــارات الهنـــدسيـــة

شعـــار الشـــركـــة	ختـــم الشـــركـــة
VISION Engineering Consulting ڤـجـــن للاستشارات الهندسية	ڤجن للاستشارات الهندسية VISION Engineering Consulting 4030587371

تـــاريـــخ أعـــداد الكـــروكـــى	المهنـــدس المســـاح	مـــديـــر المكتـــب
٢٠٢٦/٠٥/٠٧م	عـبـدالـمـجـيـد	محمـــد سـلامـــة آل سعيـــدان
0539934077	0554400693	info@vision.en.com

حـــد الصـــك
حـــد الطبيعـــة

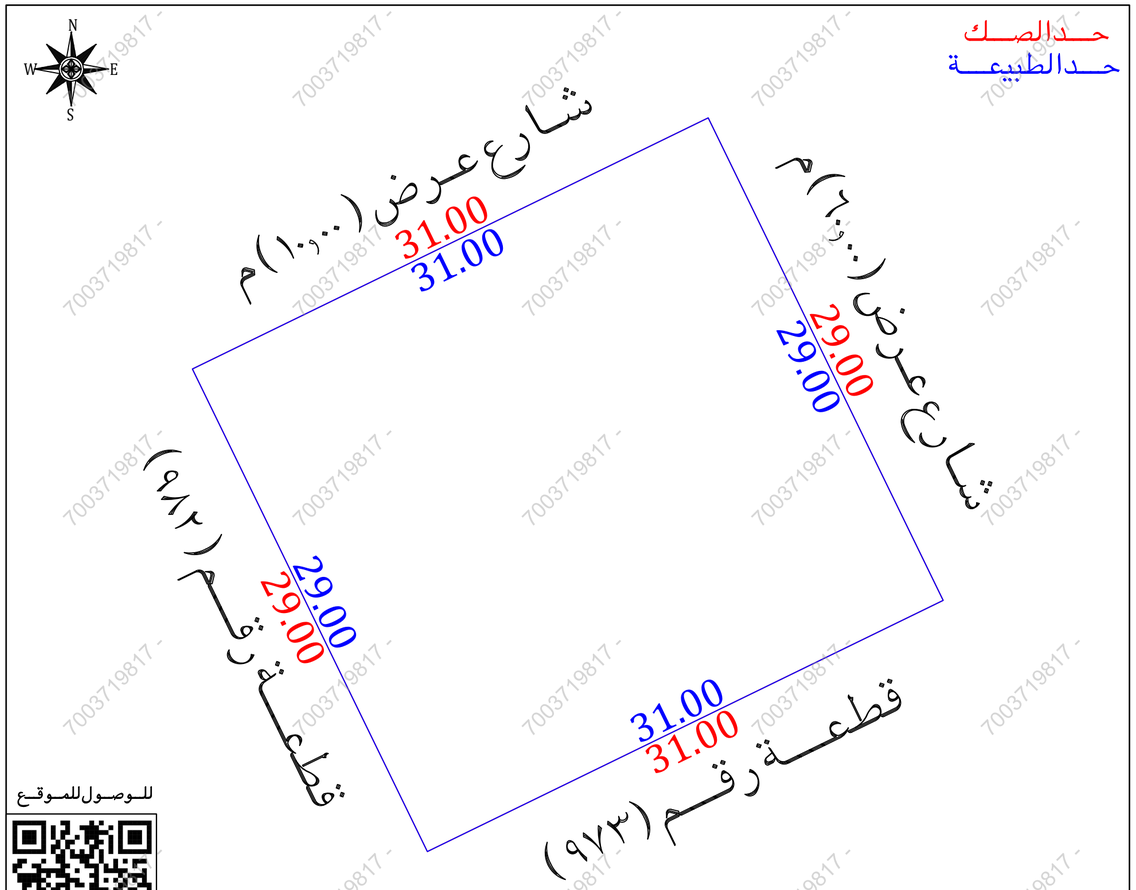

للـوصـول للمـوقـع

أقرار

جرى الوقوف على الطبيعة من قبل مساح مكتب ڤجن للأستشارات الهندسية وأتضح الأتى:

- هل الصك مطابق للرفع المساحى — نعم ☐ لا ☑
- هل تم ذكر جميع الأختلافات فى الرفع المساحى — نعم ☑ لا ☐
- هل تم تطبيق جميع التعليمات الصادرة من المركز فى الرفع المساحى — نعم ☑ لا ☐
- هل تم التوقيع وأرفاق أقرار صحة الموقع — نعم ☐ لا ☑
- هل يوجد تداخل فى الأصل — نعم ☐ لا ☑
- هل يوجد على الأصل مبنى مشترك — نعم ☐ لا ☑
- هل ذكر المرجع المعتمد على الأستدلال على أستخدام العقار — نعم ☑ لا ☐
- هل تم الأستعلام من وزارة الزراعة حيال الأرض الزراعية — نعم ☐ لا ☐
- الملاحظات والأختلافات والتداخلات — نعم ☑ لا ☐

■ نوع الصك: سكنى ☐ تجارى ☐ سكنى تجارى ☑ صناعى ☐ زراعى ☐

■ الأرض على الطبيعة : مبنى قائم ☐ أرض فضاء ☑ أرض مسورة ☐ أرض زراعية ☐

■ طبيعة الأرض : منبسطة ☑ جبلية ☐ أخرى ☐

■ المخطط على الطبيعة : منفذ ☑ غير منفذ ☐ عشوائى ☐

■ يتحمل المكتب الهندسى المسؤولية على ما ورد فى مخطط الرفع المساحى من حدود وأطوال وأحداثيات

■ هذا التقرير المساحى لا يعتد به كأثبات لسلامة أجراءات التملك أو تثبيت حدود الصك وموقعة

■ تم الربط بأقرب نقطة ثابتة

المـــلاحظـــات

■ رقم القطعة : الصك (٩٧٤)

البوابة المكانية (٩٧٤)

منصة بلدى (٣٠/٣١/٩٧٤/١ و ٣٠/٣١/٩٧٤/٢)

صـــور مـــن الطبيعـــة	المصـــور الجـــوى	مستكشـــف الامـــانـــة	مستكشـــف بلـــدى

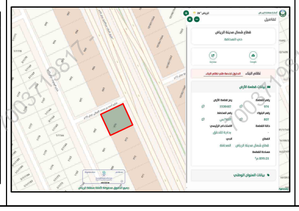

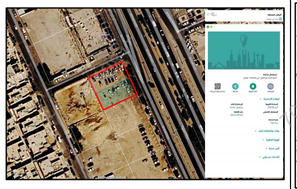

الاتجـــاة	بمـــوجـــب الصـــك		الاتجـــاة	بمـــوجـــب الطبيعـــة	
الشمـــال	شـارع عـرض (١٠,٠٠)م	بطـول (٣١,٠٠) متر	الشمـــال	شـارع عـرض (١٠,٠٠)م	بطـول (٣١,٠٠) متر
الجنـــوب	قطعـــة رقـــم (٩٧٣)	بطـول (٣١,٠٠) متر	الجنـــوب	قطعـــة رقـــم (٩٧٣)	بطـول (٣١,٠٠) متر
الشـــرق	شـارع عـرض (٦٠,٠٠)م	بطـول (٢٩,٠٠) متر	الشـــرق	شـارع عـرض (٦٠,٠٠)م	بطـول (٢٩,٠٠) متر
الغـــرب	قطعـــة رقـــم (٩٨٢)	بطـول (٢٩,٠٠) متر	الغـــرب	قطعـــة رقـــم (٩٨٢)	بطـول (٢٩,٠٠) متر
المســـاحـــة	(٨٩٩,٠٠) م٢		المســـاحـــة	(٨٩٩,٠٠) م٢	

أحـــداثيـــات المـــوقـــع حســـب نظـــام الاحـــداثيـــات العـــالمـــى

العقرة	الشـــرقيـــات	الشمـــاليـــات	العقرة	الشـــرقيـــات	الشمـــاليـــات
1	666166.379	2745657.240	5		
2	666194.251	2745670.811	6		
3	666206.946	2745644.738	7		
4	666179.074	2745631.167	8		

7003719817