نمـــوذج قرار مســـاحـــى

بيانـــات الصـــك	
رقم الوثيقـــة	٣٢٢٨١٩٠٠٠١٠٩
تاريخ الوثيقة	١٤٤٠/١٢/٢٨ هـ
مصـــدرة	وزارة العـــدل
هوية المالـك	
أسم المالـك	
نسبـة الملكيـة	١٠٠ ٪
تفـاصيـل العقـار	
رقم القطعـــة	بدون
رقـم المخطط	—
المســاحـــة	١٤١٧,٠٨م٢
نـــوع العقـــار	قطعـــة الارض
الحـــى	—
المـدينـة	مكة المكرمة

شـــركـــة فجـــن اللأعمـــال للأستشـــارات الهنـــدسيـــة

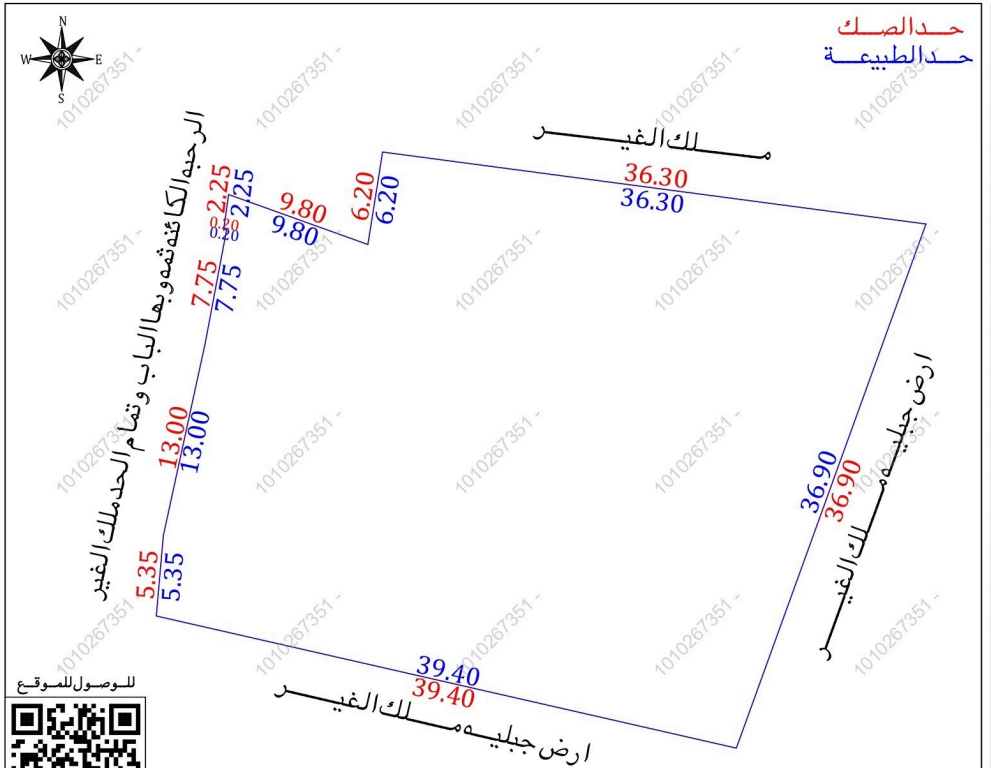
VISION Engineering Consulting
فـــجـــن للاستشارات الهندسية

تـم أعـداد هـذا العمـل لصـالـح شـركـة

MFAZ ARABIA
PROFESSIONAL CONSULTANCIES
مفـاز العربيـة للاستشـــارات المهنيـــة

تـاريـخ أعـداد الكـروكـى	المهنـدس المسـاح	مـديـر المكتـب
٢٠٢٦/١/٢١ م	هيثـم محمـد	محمـد سـلامـة آل سعيـدان
0539934077	0554400693	info@vision.en.com

حـد الصـك
حـد الطبيعـة



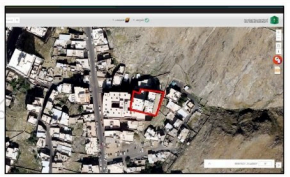
للـوصـول للمـوقـع

أقـرار

جرى الوقوف على الطبيعة من قبل مساح مكتب فجن للأستشارات الهندسية وأتضح الأتى :

- هل الصك مطابق للرفع المساحى — نعم ☑ لا ☐
- هل تم ذكر جميع الأختلافات فى الرفع المساحى — نعم ☑ لا ☐
- هل تم تطبيق جميع التعليمات الصادرة من المركز فى الرفع المساحى — نعم ☑ لا ☐
- هل تم التوقيع وأرفاق أقرار صحة الموقع — نعم ☑ لا ☐
- هل يوجد تداخل فى الأصل — نعم ☐ لا ☑
- هل يوجد على الأصل مبنى مشترك — نعم ☐ لا ☑
- هل ذكر المرجع المعتمد على الأستدلال على أستخدام العقار — نعم ☐ لا ☑
- هل تم الأستعلام من وزارة الزراعة حيال الأرض الزراعية — نعم ☐ لا ☐
- الملاحظات والأختلافات والتداخلات — نعم ☑ لا ☐

- نوع الصك: سكنى ☐ تجارى ☐ سكنى تجارى ☐ صناعى ☐ زراعى ☐
- الأرض على الطبيعة : مبنى قائم ☑ أرض فضاء ☐ أرض مسورة ☐ أرض زراعية ☐
- طبيعة الأرض : منبسطة ☑ جبلية ☐ أخرى ☐
- المخطط على الطبيعة : منفذ ☐ غير منفذ ☐ عشوائى ☑
- يتحمل المكتب الهندسى المسئولية على ما ورد فى مخطط الرفع المساحى من حدود وأطوال وأحداثيات
- هذا التقرير المساحى لا يعتد به كأثبات لسلامة أجراءات التملك أو تثبيت حدود الصك وموقعة
- تم الربط بأقرب نقطة ثابتة
- ملاحظات :
- الارض غير معرفة على المستكشفات
- وصلة دفاع مدنى : داخل الملكية ☐ خارج الملكية ☑ فى الجهة الغربية

صـور من الطبيعـة	المصـور الجـوى	مستكشـف الامـانـة	مستكشـف بلـدى
			

الاتجـاة	بمـوجـب الصـك		الاتجـاة	بمـوجـب الطبيعـة	
الشمـال	ملك	بطـول (٣٦,٣٠+٦,٢٠+٩,٨٠) متـر	الشمـال	مـلـك الغيـر	بطـول (٣٦,٣٠+٦,٢٠+٩,٨٠) متـر
الجنـوب	الارض الجبليه المنسوبه لورثة	بطـول (٣٩,٤٠) متـر	الجنـوب	ارض جبليـه مـلـك الغيـر	بطـول (٣٩,٤٠) متـر
الشـرق	الارض الجبليه البيضاء المنسوبة الحد الارض الجبليه البيضاء الفاصله بين هذا المحدود وبين ملك	وتمام بطـول (٣٦,٩٠) متـر	الشـرق	ارض جبليـه مـلـك الغيـر	بطـول (٣٦,٩٠) متـر
الغـرب	الرحبه الكائنه ثمه وبها الباب وتمام الحد ملك ورثة ،وتمام الحد على قدر الانعطاف ٦,٢٠م ملك	بطـول (٢,٢٥+٠,٢٠+٧,٧٥ / ١٣,٠٠+٥,٣٥) متـر	الغـرب	الرحبه الكائنه ثمه وبها الباب وتمام الحد ملك الغير	بطـول (٢,٢٥+٠,٢٠+٧,٧٥ / ١٣,٠٠+٥,٣٥) متـر
المساحة	(١٤١٧,٠٨) م٢		المساحة	(١٤١٧,٠٨) م٢	

أحـداثيـات المـوقـع حسـب نظـام الاحـداثيـات العـالمـى

النقـط	الشـرقيـات	الشمـاليـات	النقـط	الشـرقيـات	الشمـاليـات
1	586964.39	2371685.79	7	586917.89	2371685.52
2	586951.83	2371651.09	8	586918.21	2371687.75
3	586916.65	2371677.87	9	586927.43	2371684.44
4	586913.89	2371665.17	10	586928.40	2371690.56
5	586913.42	2371659.84	11		
6	586918.09	2371685.49	12		