نمـــوذج قرار مســـاحـــى

رقم الوثيقة	٨٦٢٠٠٩٠٠٢٧٧٤
تاريخ الوثيقة	
مصدرة	وزارة العدل
هوية المالك	
أسم المالك	
نسبة الملكية	١٠٠٪
تفاصيل العقار	
رقم القطعة	بدون
رقم المخطط	
المساحة	١٥٩٥٨٤,٠٧م٢
نوع العقار	قطعة أرض
الحى	شرق عنيزة
المدينة	عنيـــزة

بيانات الصك

شـــركـــة فجـــن للأعمـــال للأستشـــارات الهنـــدسيـــة

شعار الشركة	ختم الشركة
VISION Engineering Consulting فـجـن للاستشارات الهندسية	مجلس الاستشارات الهندسية VISION Engineering Consulting 4035937371

تاريخ أعداد الكروكى	المعتمد المساح	مدير المكتب
٢٠٢٥/١٢/٢٩م	عبدالله	محمد سلامة آل سعيدان
0539934077	0554400693	info@vision.en.com

أقرار

جرى الوقوف على الطبيعة من قبل مساح مكتب فجن للأستشارات الهندسية وأتضح الأتى:

- هل الصك مطابق للرفع المساحى: نعم
- هل تم ذكر جميع الأختلافات فى الرفع المساحى: نعم
- هل تم تطبيق جميع التعليمات الصادرة من المركز فى الرفع المساحى: نعم
- هل تم الترقيم وأرفاق أقرار صحة الموقع: نعم
- هل يوجد تداخل فى الأصل: نعم
- هل يوجد على الأصل مبنى مشترك: نعم
- هل ذكر المرجع المستند على الأستدلال على أستخدام العقار: نعم
- هل تم الأستعلام من وزارة الزراعة حيال الأرض الزراعية: نعم
- الملاحظات والأختلافات والتداخلات: لا
- نوع الصك: سكنى / تجارى / سكن تجارى / صناعى / زراعى
- الأرض على الطبيعة: مبنى قائم / أرض فضاء / أرض مسورة / أرض زراعية / أخرى
- طبيعة الأرض: جبلية / سبخة
- المخطط على الطبيعة: منقذ / غير منقذ / عشوائى
- يتحمل المكتب الهندسى المسئولية على ما ورد فى مخطط الرفع المساحى من حدود وأطوال وأحداثيات
- هذا التقرير المساحى لا يعتد به كأثبات لسلامة أجراءات التملك أو تثبيت حدود الصك وموقعة
- تم الربط بأقرب نقطة ثابتة

الملاحظات

- أعمدة ضغط عالى: داخل الملكية / خارج الملكية / فى الجهة الغربية
- تم الوقوف على الطبيعة بناء على أرشاد وأقرار طالب التنفيذ دون أدنى مسئولية على المكتب
- الارض عبارة عن أرض زراعية على الطبيعة مشتركة مع الارض المجاورة لها فى الحد الشرقى

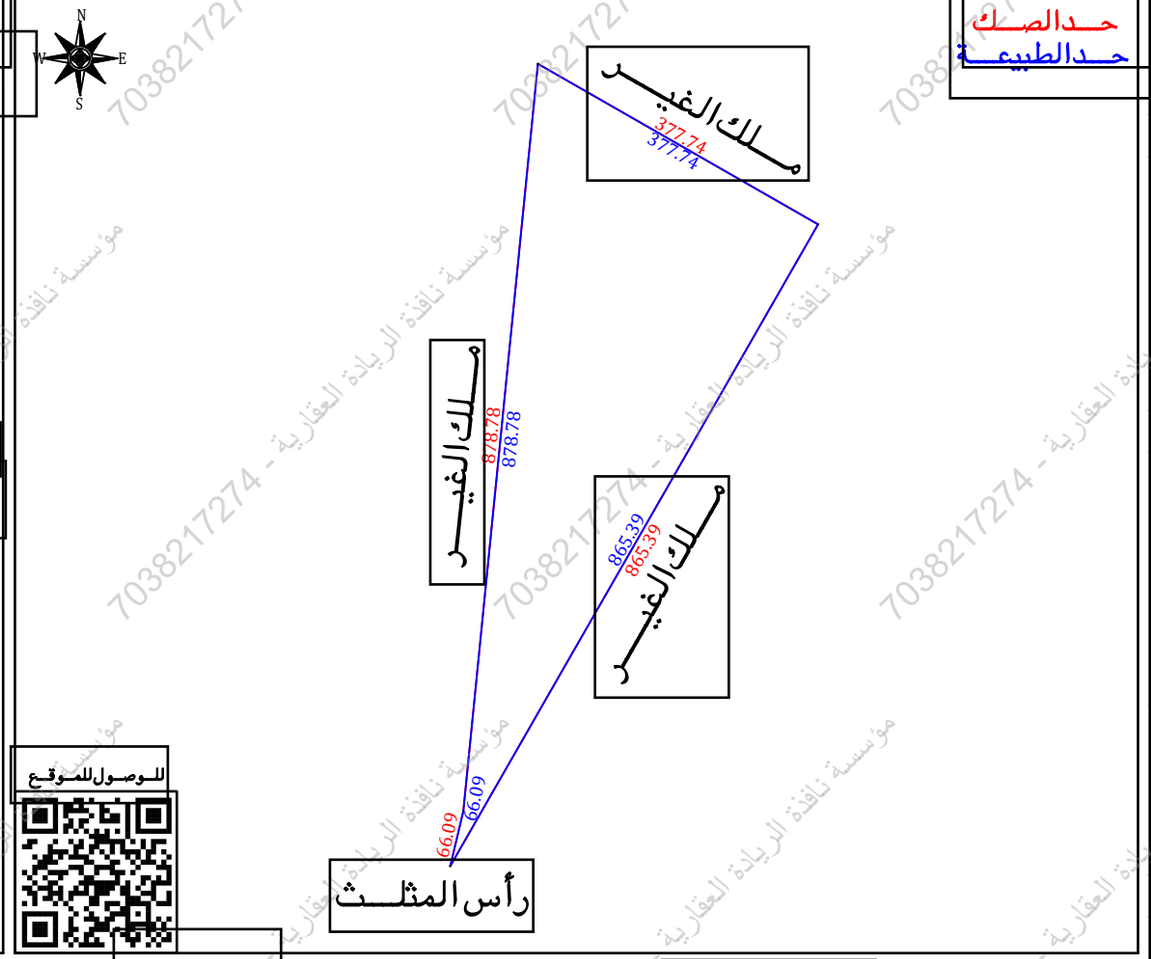

للوصول للموقع

صور من الطبيعة

المصور الجوى

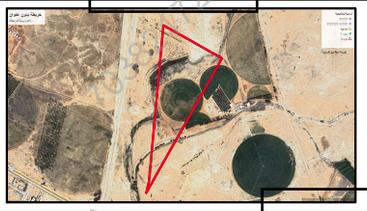

مستكشف الامانة

مستكشف بلدى

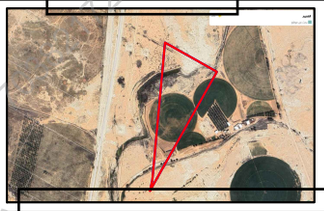

أحداثيات الموقع حسب نظام الاحداثيات العالمى

م	الشرقيات	الشماليات	م	الشرقيات	الشماليات
1	410368.08	2885493.46	5		
2	410695.78	2885305.53	6		
3	410265.51	2884554.72	7		
4	410280.67	2884619.02	8		

الاتجاة	بموجب الطبيعة	
الشمال	ملك الغير	بطول (٨٧٨,٧٨) متر
الجنوب	ملك الغير	بطول (٨٦٥,٣٩) متر
الشرق	ملك الغير	بطول (٣٧٧,٧٤) متر
الغرب	رأس المثلث	بطول (صفر) متر
المساحة	(١٥٩٥٨٤,٠٧) م٢	

الاتجاة	بموجب الصك	
الشمال	حرم المسار الاول	بطول (٨٧٨,٧٨) متر
الجنوب	المحل المسمى بطن الحصان	بطول (٨٦٥,٣٩) متر
الشرق	ملك الزامل وشركاة	بطول (٣٧٧,٧٤) متر
الغرب	رأس المثلث	بطول (صفر) متر
المساحة	(١٥٩٥٨٤,٠٧) م٢	

مؤسسة نافذة الريادة العقارية - 7038217274