# نموذج كروكى مساحى

| | |
|---|---|
| المنطقة | حـائل |
| المـــالـــك | |
| الموضـــــوع | كروكى مساحى |
| الموقـــــع | ٣٥ كم شمال غرب حائل القاعد |
| استخدام الموقع | زراعـــى |
| رقـــم القطعـــة | ٢٢٦ |
| رقـــم المخطط | ١٠٠ |
| رقم الصك | ٧٤٢١٠٥٠٠٢٩٣٥ |
| تاريخ الصك | ١٤٣٥/١٠/٩ هـ |


دار الابتكار للاستشارات الهندسية
DAR ALEBTKAR ENGINEERING CONSULTANTS
تصميم معمارى تصميم داخلى اشراف ادارة مشروعات-مخططات سلامة
تخطيط-رفع مساحى- دراسة الاحمال الكهربائية
مكة المكرمة- الشرائع - شارع المهندس عمر قاضى-مركز السلام الادارى-الدور الأول- مكتب رقم ٢
EMAIL - dar.alebtkar.businss@gmail.com TEL- 7219805550


## إقـــــرار

جرى الوقوف على الطبيعة من قبل مساح مكتب دار الابتكار للاستشارات الهندسية و أتضح الآتى :

١ - هل الصك مطابق للرفع المساحى ☐ نعم ☑ لا

٢ - هل تم ذكر جميع الاختلافات فى الرفع المساحى ☑ نعم ☐ لا

٣ - هل تم تطبيق جميع التعليمات الصادرة من المركز فى الرفع المساحى ☑ نعم ☐ لا

٤ - هل تم التوقيع وارفاق اقرار صحة الموقع ☐ نعم ☑ لا

٥ - هل يوجد تداخل فى الأصل أو أجزاء مشتركة ☐ نعم ☑ لا

٦ - هل يوجد شوارع مختزلة على الأصل فى المخطط أو المستكشف الجغرافى أو الطبيعة ولم يتم ذكره فى الصك ☐ نعم ☑ لا

٧ - هل تم ذكر المرجع المعتمد عليه فى الاستدلال على استخدام العقار ☑ نعم (الصك) ☐ لا

٨ - هل تم الاستعلام من وزارة الزراعة حيال الأراضى الزراعى ☐ نعم ☑ لا

٩ - الملاحظات والاختلافات والتداخلات: ☑ يوجد ☐ لا يوجد (مع التوضيح) _____

١٠ - طبيعة الأرض ☐ جبلية ☐ منبسطة ☑ مبنى قائم

١١ - مشتملات الموقع كالتالى : ارض مسورة بها اشجار ومبانى

١٢ - هل يوجد منفعة مشتركة ☐ نعم ☑ لا

١٣ - تم الرفع بنظام الـVRS واستخدام نظام الاحداثيات WGS-84-UTM37N

١٤ - تم الرفع المساحى بارشاد المندوب حسب طلب الجهة المخولة

١٥ - هذا التقرير المساحى لا يعتد به فى اثبات سلامة اجراءات التملك

١٦ - يتحمل المكتب المسؤلية عن صحة ماورد فى مخطط الرفع المساحى حدود واطوال ومساحة واحداثيات

| | | | |
|---|---|---|---|
| الختم | دار الابتكار للاستشارات الهندسية DAR ALEBTKAR ENGINEERING CONSULTANTS س.ت. ٤٣١٢٥١٣٨٥ | تاريخ الاعتماد | ١٤٤٧/١١/١٨هـ |

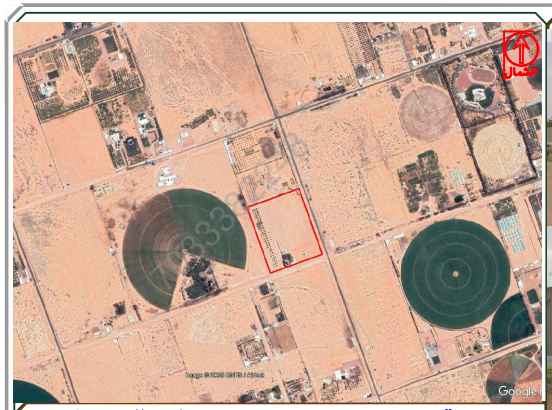


صورة جوية — مقياس الرسم ١/٢٥٠٠

صور من الطبيعة توضح الموقع

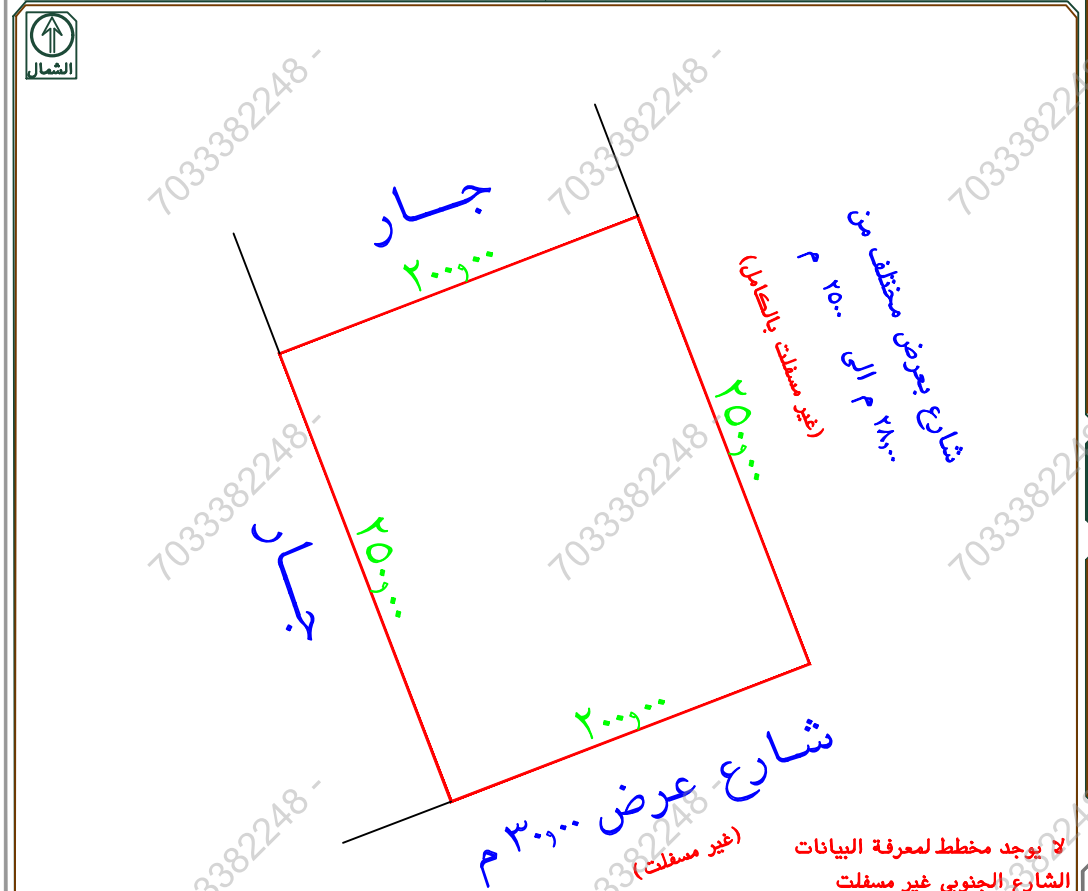


لا يوجد مخطط لمعرفة البيانات

الشارع الجنوبى غير مسفلت

الشارع الشرقى غير مسفلت بالكامل

يوجد اختلاف فى الحدود بين الصك والطبيعة

يوجد اختلاف فى عرض الشارع الشرقى بين الصك والطبيعة

يوجد اختلاف فى عرض الشارع الشارع الشرقى وعرض الشارع الجنوبى بين الصك واليوماب

تم الرفع من واقع الطبيعة

مقياس الرسم ١ / ٣٠٠

## أبعـــــاد الأرض

| الاتجـاة | بموجب الصك | بموجب الطبيعة | ملاحظات | ملاحظات | الحـدود بموجب الصك | الحـدود بموجب الطبيعة |
|---|---|---|---|---|---|---|
| شمـــال | ٢٠٠ | ٢٠٠,٠٠ | | مطابق | قطعة رقم ١٨٤ | جـــار |
| جنـــوب | ٢٠٠ | ٢٠٠,٠٠ | | مطابق | شـارع عرض ٣٠ م | شارع عرض ٣٠,٠٠ م |
| شـــرق | ٢٥٠ | ٢٥٠,٠٠ | | مطابق | شـارع عرض ٣٠ م | شارع بعرض مختلف من ٢٨,٠٠ م الى ٢٥٠٠ م |
| غـــرب | ٢٥٠ | ٢٥٠,٠٠ | | مطابق | قطعة رقم ٢٢٧ | جزء من جار |
| المساحة | ٥٠٠٠٠,٠٠م٢ | ٥٠٠٠٠,٠٠م٢ | | مطابق | | |

| رقم النقطة | شمـاليات | شـرقيـات | رقم النقطة | شمـاليات | شـرقيـات |
|---|---|---|---|---|---|
| 1 | 3084400.405 | 764589.460 | | | |
| 2 | 3084471.981 | 764776.214 | | | |
| 3 | 3084238.539 | 764865.684 | | | |
| 4 | 3084166.963 | 764678.930 | | | |

7033382248