مصور جوى

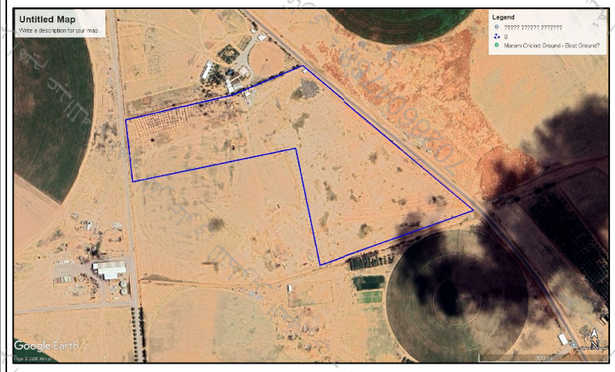

صور من الطبيعة

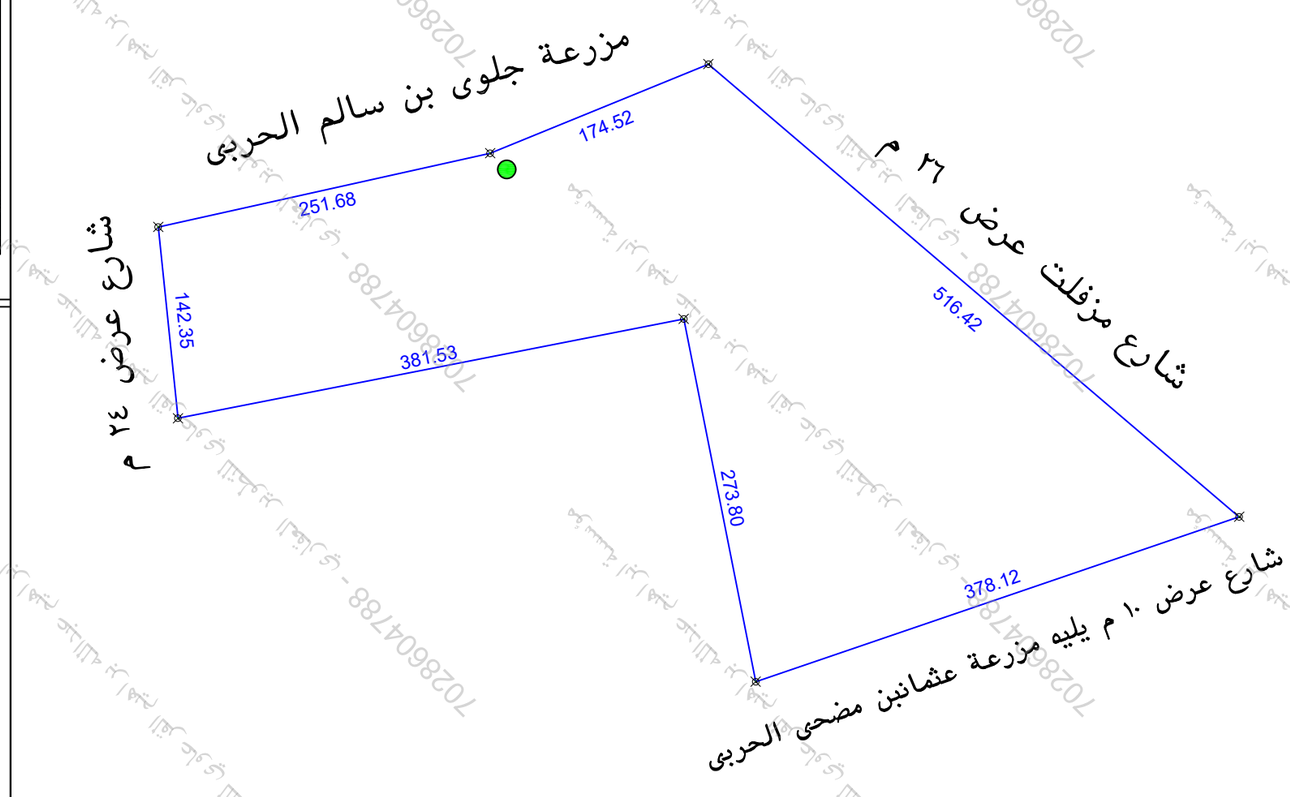

بيانات المعامله	رقم المعامله		تاريخها / /	
	موضوع الكروكى	كروكى ارشادى		
	تاريخ اعتماد الكروكى التنظيمى			
بيانات المالكين	اسم	خلف سالم خشمان الحربى	سجل مدنى	
بيانات الصكوك	٣٦٠٦٥٣٠٠٨٢٣٤	تاريخه		مصدره: وزارة عدل
بيانات الكروكى	البلدية	البكيرية	الحى	شرق الضلعفة
	رقم المخطط		رقم القطعه	
	اللوحة التنظيمية	بدون	الشارع	غير مسمى
نظام البناء	نظام البناء		النسبه	
	الاستخدام	زراعى		
المساحة	المساح/ المهندس			
	مديرالادارة			
تخطيط المدينة/البلدية الفرعية	◻ الرسام ◻ المساح			
	◻ مهندس التخطيط ◻ مهندس البلدية			
	◻ مدير تخطيط المدينة ◻ مدير الخدمات			
	◻ مدير عام التخطيط العمرانى ◻ رئيس البلدية			
بيانات المكتب الهندسى	اسم المكتب	شركة أصول الهندسة للاستشارات الهندسية		
	المهندس المساح	احمد عمر	تاريخ الرفع المساحى ٨-٩-١٤٤٧	
	هاتف	٠٥٣٤٩٧٧٧٥٩		
	اسم المسئول	حسين القحطانى		

شعار الشركة

الختم

شركة أصول الهندسة للاستشارات الهندسية
C.R.:4030450235

الاسئلة	نعم	لا
هل الصك مطابق للرفع المساحى (الاطوال والمساحة)		√
هل تم ذكر جميع الاختلافات فى الرفع المساحى	√	
هل تم تطبيق جميع التعليمات الصادرة من المركز فى الرفع المساحى	√	
هل تم توقيع وارفاق اقرار على صحة الموقع	√	
هل يوجد تداخل فى الاصل او اجزاء مشتركة ظاهريا		√
هل يوجد شوارع مختزلة على الاصل فى المخطط او المستكشف الجغرافى او الطبيعة ولم يتم ذكره فى الصك		√
هل تم ذكر المرجع المعتمد عليه فى الاستدلال على استخدام العقار الصك	√	
الملاحظات		
يوجد اختلاف فى اطوال الطبيعة عن الصك وكذلك الحدود لم يتم رسم الصك لاختلاف اطواله عن الطبيعة يوجد بئر داخل حدود الارض يوجد عمود تيار عالى فى الجهة الشرقية خارج حدود الارض		

- يتحمل المكتب المسئولية عن صحة ما ورد فى مخطط الرفع المساحى من حدود واطوال ومساحة واحداثيات
- تم الوقوف على الموقع بناما على ارشاد طالب التنفيذ
- الموقع عبارة عن ارض فضاء ومبانى قائمة

حد الصك
حد الطبيعة
بئر

بمـــــــوجب الصك لكامل الموقع

الحد	وصف الحـــــد	الطـــــول/م
شمال	مزرعة جلوى بن سالم الحربى	٤٢٨
جنوب	شارع عرض ١٠ م يليه مزرعة عثمانبن مضحى الحربى	٥٦٤
شـرق	باقى ملكى وشارع مزفلتت ويبدا الحد من الجنوب باتجاه الشمال	٢٤٠+٥٠٠
غـرب	المشروع رشيد البلاع	٤٠٢
المساحه	١٥٢٠٠٠م٢	

بمـــــــوجب الطبيعة لكامل الموقع

الحد	وصف الحـــــد	الطـــــول/م
شمال	مزرعة جلوى بن سالم الحربى	٢٥١,٦٨+١٧٤,٥٢
جنوب	شارع عرض ١٠ م يليه مزرعة عثمانبن مضحى الحربى	٣٨١,٥٣+٢٧٣,٨+٣٧٨,١٢
شـرق	شارع مزفلت عرض ٣٦ م	٥١٦,٤٢
غـرب	شارع عرض ٢٤ م	١٤٢,٣٥
المساحه	١٥٢٠٠٠م٢	

احداثيات الموقع حسب نظام احداثيات العالمى UTM-WGS84-ZONE 38

العقدة	شماليات	شرقيات	الحد	شماليات	شرقيات
١	2913308.5055	372669.3093	٩		
٢	2913166.9067	372683.9286	١٠		
٣	2913240.4337	373058.3114	١١		
٤	2912971.8715	373111.5934	١٢		
٥	2913093.9373	373469.4652	١٣		
٦	2913429.0837	373076.5669	١٤		
٧	2913363.0962	372914.9989	١٥		
٨			١٦		

702860478 8