# نمـــوذج قرار مســـاحـــى

| بيـانـات الصـك | |
|---|---|
| رقم الوثيقة | ٩٦٠٦٦٨٠١٤٧٥١ |
| تاريخ الوثيقة | ١٤٤٧/٠٨/١٤ هـ |
| مصدرة | وزارة العـدل |
| هوية المالك | |
| أسم المالك | |
| نسبة الملكية | ١٠٠ ٪ |

| تفـاصيـل العقـار | |
|---|---|
| رقم القطعة | بـــدون |
| رقم المخطط | ـــــ |
| المساحة | ١٦٨,٦٣ م٢ |
| نوع العقار | قطعة الارض |
| الحى | الـــرايـــة |
| المدينة | المـــديـنـــة المنـــورة |

## شـــركـــة فجـــن الأعمـــال للأستشـــارات الهنـــدسيـــة

| شعـار الشـركـة | ختـم الشـركـة |
|---|---|
| VISION Engineering Consulting فـجـن للاستشارات الهندسية | |

| تـاريـخ أعـداد الكـروكـى | المهنـدس المسـاح | مـديـر المكتـب |
|---|---|---|
| ٢٠٢٦/٠٥/١٩ م | طـــارق محمـــد | محمـد سـلامـة آل سعيـدان |
| 0539934077 | 0554400693 | info@vision.en.com |

## حـدالصـك
## حـدالطبيعـة

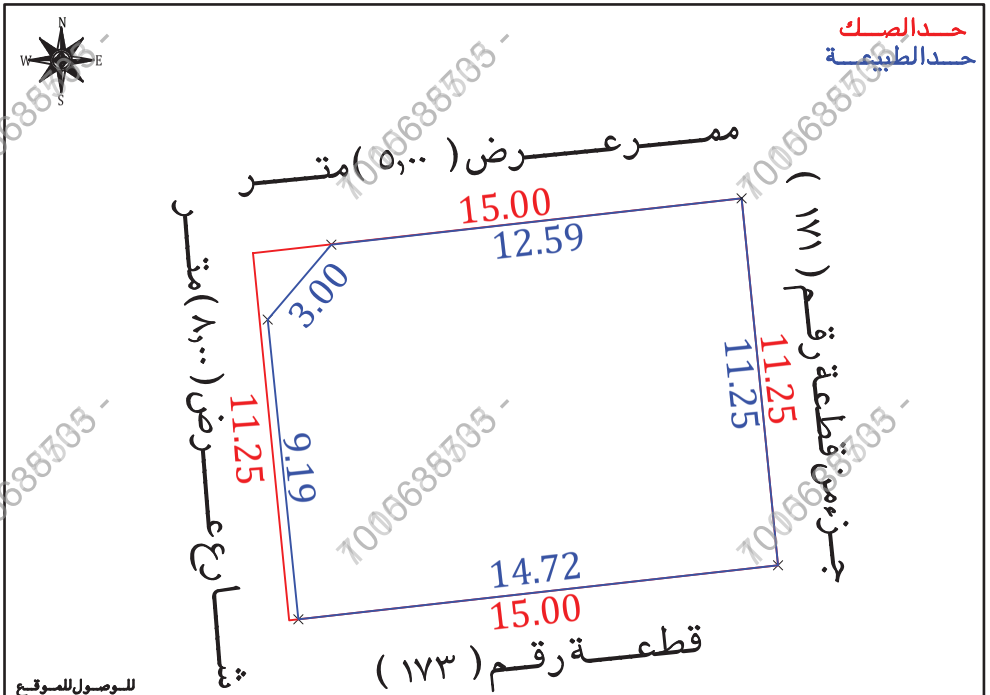


للوصـول للموقـع

## أقـرار

جرى الوقوف على الطبيعة من قبل مساح مكتب فجن للأستشارات الهندسية وأتضح الأتى :

- هل الصك مطابق للرفع المساحى — نعم ☐ لا ■
- هل تم ذكر جميع الأختلافات فى الرفع المساحى — نعم ■ لا ☐
- هل تم تطبيق جميع التعليمات الصادرة من المركز فى الرفع المساحى — نعم ■ لا ☐
- هل تم التوقيع وأرفاق أقرار صحة الموقع — نعم ■ لا ☐
- هل يوجد تداخل فى الأصل — نعم ☐ لا ■
- هل يوجد على الأصل مبنى مشترك — نعم ☐ لا ■
- هل ذكر المرجع المعتمد على الأستدلال على أستخدام العقار — نعم ■ لا ☐
- هل تم الأستعلام من وزارة الزراعة حيال الأرض الزراعية — نعم ☐ لا ☐
- الملاحظات والأختلافات والتداخلات — نعم ■ لا ☐

- نوع الاستخدام : سكنى ■ تجارى ☐ سكنى تجارى ☐ صناعى ☐ زراعى ☐
- الأرض على الطبيعة : مبنى قائم ■ أرض فضاء ☐ أرض مسورة ☐ أرض زراعية ☐
- طبيعة الأرض : متوسطة ■ جبلية ☐ أخرى ☐
- المخطط على الطبيعة : منفذ ☐ غير منفذ ☐ عشوائى ■
- يتحمل المكتب الهندسى المسئولية على ما ورد فى مخطط الرفع المساحى من حدود وأطوال وأحداثيات
- هذا التقرير المساحى لا يعتد به كأثبات لسلامة أجراءات التملك أو تثبيت حدود الصك وموقعة
- تم الربط بأقرب نقطة ثابتة

**ملاحظات :**

- تم الوقوف على الارض بارشاد واقرار من طالب التنفيذ دون ادنى مسؤولية على المكتب الهندسى
- تم تحديد طبيعة الاستخدام حسب العقارات المجاورة
- الاطوال : الشمالى : الصك ( ١٥,٠٠ ) م الطبيعة ( ١٢,٦٠ ) م
  الجنوبى : الصك ( ١٥,٠٠ ) م الطبيعة ( ١٤,٧٢ ) م
  الغربى : الصك ( ١١,٢٥ ) م الطبيعة ( ٩,١٩ ) م
- المساحة : الصك ( ١٦٨,٦٣ ) م٢ الطبيعة ( ١٦٣,٤٣ ) م٢
- الحدود : الشمالى : الصك ( زقاق المحدث من مكلى وملك مير كلى وعرضه ٤,٠٠ م ومنه الباب والاستطراق ) الطبيعة ( ممـــر عـــرض ٥,٠٠ متـــر ) المستكشفات ( شـــارع عـــرض ٩,٠٠ - ٨,٠٠ متـــر )
  الجنوبى : الصك ( مـــلك منيره بنت محم العصيفى ونوره محمد ابن ربيعيان ) المستكشفات ( قطعـــة رقـم ١٧٣ )
  الشرقى : الصك ( قطعـــة المبـــاعة على محمد عـــزت ) المستكشفات ( جـــزء من قطعة رقـم ١٧١ )
  الغربى : الصك ( الشارع العام الذى عرضه ٦,٠٠ م والذى بعضه من الصك الغربى ومنه الباب والاستطراق ) الطبيعة ( شـــارع عـــرض ٨,٠٠ متـــر ) المستكشفات ( شـــارع عـــرض ١٣,٠٠ - ١٢,٠٠ متـــر )
- صندوق خدمات : داخل الملكية ☐ خارج الملكية ■ فى الجهة الجنوبية الغربية
- رقم القطعة : الصك ( بـــدون ) مستكشف بلدى ( غير معرف ) مستكشف المدينة ( ١٧٢ )
- رقم المخطط : الصك ( ـــــ ) مستكشف بلدى ( غير معرف ) مستكشف المدينة ( ع/٢٦/٢٦٣ )

## صـور مـن الطبيعـة

## المصـور الجـوى

## مستكشـف الامـانـة

## مستكشـف بلـدى

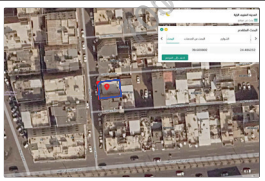

| الاتجـاة | بمـوجـب الصـك | | الاتجـاة | بمـوجـب الطبيعـة | |
|---|---|---|---|---|---|
| الشمـال | زقاق المحدث من مكلى وملك مير كلى وعرضه ( ٤,٠٠ ) م ومنه الباب والاستطـراق | بطـول ( ١٥,٠٠ ) متـر | الشمـال | ممـــرعـــرض ( ٥,٠٠ ) متـــر | بطـول ( ١٢,٥٩+٣,٠٠ ) متـر |
| الجنـوب | مـــلك منيره بنت محم العصيفى ونوره محمد ابن ربيعيان | بطـول ( ١٥,٠٠ ) متـر | الجنـوب | قطعـــة رقـم ( ١٧٣ ) | بطـول ( ١٤,٧٢ ) متـر |
| الشـرق | قطعـــة المبـــاعة على محمد عـــزت | بطـول ( ١١,٢٥ ) متـر | الشـرق | جـزء من قطعة رقـم ( ١٧١ ) | بطـول ( ١١,٢٥ ) متـر |
| الغـرب | الشارع العام الذى عرضه ( ٦,٠٠ ) م والذى بعضه من الصك الغربى ومنه الباب والاستطـراق | بطـول ( ١١,٢٥ ) متـر | الغـرب | شـــارع عـــرض ( ٨,٠٠ ) متـــر | بطـول ( ٩,١٩ ) متـر |
| المسـاحـة | ( ١٦٨,٦٣ ) م٢ | | المسـاحـة | ( ١٦٣,٤٣ ) م٢ | |

## أحـداثيـات المـوقـع حسـب نظـام الاحـداثيـات العـالمـى

| رقم | الشمـاليـات | الشـرقيـات | رقم | الشمـاليـات | الشـرقيـات |
|---|---|---|---|---|---|
| 1 | 2708199.265 | 560870.496 | 5 | 2708190.124 | 560871.430 |
| 2 | 2708201.549 | 560872.435 | 6 | | |
| 3 | 2708202.961 | 560884.948 | 7 | | |
| 4 | 2708191.771 | 560886.056 | 8 | | |

700668505