نمـــوذج قرار مســـاحـــى

رقم الوثيقة	بيـانـات الصـك ٣٦٢٠٩٢٠٠١٩٣٨
تاريخ الوثيقة	
مصدرة	وزارة العـــدل
هوية المالك	
أسم المالك	
نسبة الملكية	١٠٠٪
تفاصيل العقار	بدون
رقم القطعة	—
رقم المخطط	
المساحة	١٨١١١,٧٥ م٢
نوع العقار	قطعة الأرض
الحى	شرق عنيزة
المدينة	عنيـــزة

شـــركـــة فجـــن للأعمـــال للأستشـــارات الهنـــدسيـــة

شعـــار الشـــركـــة

ختـــم الشـــركـــة

VISION Engineering Consulting
فـجـــن للاستشارات الهندسية

تـاريـخ أعـداد الكـروكـى	المعنـــدس المســـاح	مـــديـــر المكتـــب
٢٠٢٥/١١/٢٩م	عبـــدالله	محمـــد ســـلامـــة آل سعيـــدان
0539934077	0554400693	info@vision.en.com

أقرار

جرى الوقوف على الطبيعة من قبل مساح مكتب فجن للأستشارات الهندسية وأتضح الأتى:

- هل الصك مطابق للرفع المساحى: نعم
- هل تم ذكر جميع الأختلافات فى الرفع المساحى: نعم
- هل تم تطبيق جميع التعليمات الصادرة من المركز فى الرفع المساحى: نعم
- هل تم الترقيم وأرفاق أقرار صحة الموقع: نعم
- هل يوجد تداخل فى الأصل: نعم
- هل يوجد على الأصل مبنى مشترك: نعم
- هل ذكر المرجع المستند على الأستدلال على أستخدام العقار: نعم
- هل تم الأستعلام من وزارة الزراعة حيال الأرض الزراعية: نعم
- الملاحظات والأختلافات والتداخلات: لا
- نوع الصك: سكنى / تجارى / سكن تجارى / صناعى / زراعى
- الأرض على الطبيعة: مبنى قائم / أرض فضاء / أرض مسورة / أرض زراعية
- طبيعة الأرض: سبخة / جبلية / أخرى
- المخطط على الطبيعة: منقذ / غير منقذ / عشوائى
- يتحمل المكتب الهندسى المسئولية على ما ورد فى مخطط الرفع المساحى من حدود وأطوال وأحداثيات
- هذا التقرير المساحى لا يعتد به كأثبات لسلامة أجراءات التملك أو تثبيت حدود الصك وموقعة
- تم الربط بأقرب نقطة ثابتة
- الملاحظات: أعمدة ضغط عالى: داخل الملكية / خارج الملكية / فى الجهة الجنوبية
- تم الوقوف على الطبيعة بناء على أرشاد وأقرار طالب التنفيذ دون أدنى مسئولية على المكتب

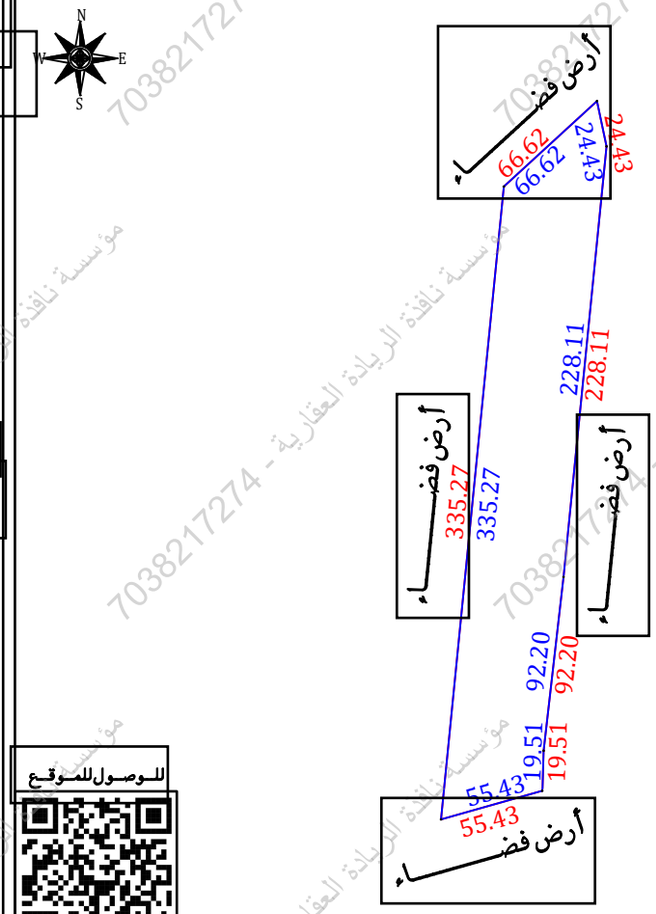

صـــور مـــن الطبيعـــة

المصـــور الجـــوى

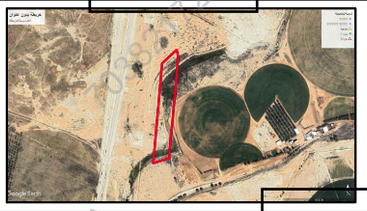

مستكشـــف الامـــانـــة

مستكشـــف بلـــدى

أحـــداثيـــات المـــوقـــع حســـب نظـــام الاحـــداثيـــات العـــالمـــى

الرقم	الشـــرقيـــات	الشـــماليـــات	الرقم	الشـــرقيـــات	الشـــماليـــات
1	410343.13	2885318.23	5	410314.28	2884954.61
2	410348.22	2885294.33	6	410260.94	2884939.54
3	410325.54	2885067.37	7	410294.06	2885273.16
4	410315.04	2884975.75	8		

الاتجـــاة	بمـــوجـــب الصـــك	بمـــوجـــب الطبيعـــة
الشمـــال	الجزء(ب) المتبقى فى ملك المالك بطـــول (٣٣٥,٢٧) متـــر	أرض فضـــاء بطـــول (٣٣٥,٢٧) متـــر
الجنـــوب	الجزء(أ) المتبقى فى ملك المالك حرم المسار الاول الجزء(د) بطـــول (٢٤٤,٤٣) متـــر	أرض فضـــاء بطـــول (٢٤٤,٤٣) متـــر
الشـــرق	حرم المسار الاول الجزء(هـ) بطـــول (٩٢,٢٠) متـــر	أرض فضـــاء بطـــول (٩٢,٢٠) متـــر
الغـــرب	حرم المسار الاول الجزء(ج) بطـــول (٥٥,٤٣) متـــر	أرض فضـــاء بطـــول (٥٥,٤٣) متـــر
المســـاحـــة	(١٨١١١,٧٥) م٢	(١٨١١١,٧٥) م٢

مؤسسة نافذة الريادة العقارية - 7038217274