نمـــوذج قرار مســـاحـــى

بيـــانـــات الصـــك	
رقم الوثيقـــة	٣٦٢٠٢٥٠٠٢٣٨٧
تاريخ الوثيقة	١٤٤٦/١٠/٢٥هـ
مصـــدرة	وزارة العـــدل
هوية المـالـك أسم المالـك	
نسبـة الملكيـة	١٠٠ ٪

تفـاصيـل العقـــار	
رقم القطعـــة	١٢٢
رقـم المخطط	م/م/١٠١٢
المســاحـــة	٦٤٢,٥٣م٢
نـوع العقـار	قطعة الارض
الحـــى	الاسكان منطقة اللابـة
المـدينـة	المـدينـــة المنـــورة

شـــركـــة فجـــن اللاعُمـــال للاسُتشـــارات الهنـــدسيـــة

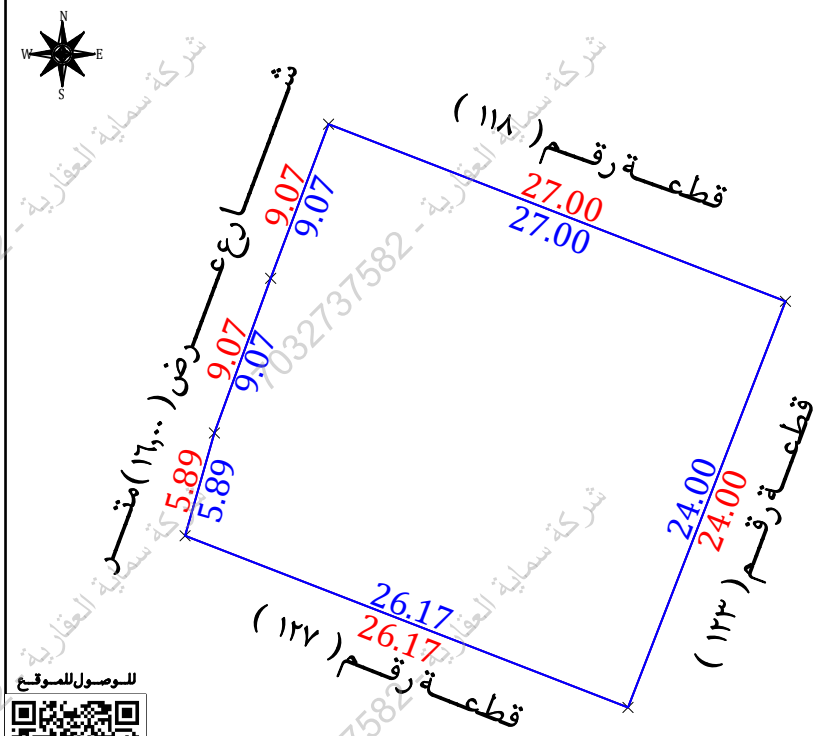
VISION Engineering Consulting
فـجـــن للاستشارات الهندسية

تـم أعـداد هـذا العمـل لصـالـح شـركـة

شركة مدى العربية
للتقييـم العقـــاري

تـاريـخ أعـداد الكـروكـى	المعنـدس المسـاح	مـديـر المكتـب
٢٠٢٦/٠٥/١٢م	طـــارق محمـــد	محمـد سـلامـة آل سعيـدان
0539934077	0554400693	info@vision.en.com

حـد الصـك
حـد الطبيعـة



للوصول للموقع

أقرار

جرى الوقوف على الطبيعة من قبل مساح مكتب فجن للأستشارات الهندسية وأتضح الأتى:

- هل الصك مطابق للرفع المساحى: نعم ☐ لا ■
- هل تم ذكر جميع الأختلافات فى الرفع المساحى: نعم ■ لا ☐
- هل تم تطبيق جميع التعليمات الصادرة من المركز فى الرفع المساحى: نعم ■ لا ☐
- هل تم التوقيع وأرفاق أقرار صحة الموقع: نعم ☐ لا ■
- هل يوجد تداخل فى الأصل: نعم ☐ لا ■
- هل يوجد على الأصل مبنى مشترك: نعم ☐ لا ■
- هل ذكر المرجع المعتمد على الأستدلال على أستخدام العقار: نعم ■ لا ☐
- هل تم الأستعلام من وزارة الزراعة حيال الأرض الزراعية: نعم ☐ لا ☐
- الملاحظات والأختلافات والتداخلات: نعم ■ لا ☐

- نوع الصك: سكنى ■ تجارى ☐ سكنى تجارى ☐ صناعى ☐ زراعى ☐
- الأرض على الطبيعة : مبنى قائم ☐ أرض فضاء ■ أرض مسورة ☐ أرض زراعية ☐
- طبيعة الأرض : منبسطة ■ جبلية ☐ أخرى ☐
- المخطط على الطبيعة : منفذ ■ غير منفذ ☐ عشوائى ☐
- يتحمل المكتب الهندسى المسئولية على ما ورد فى مخطط الرفع المساحى من حدود وأطوال وأحداثيات
- هذا التقرير المساحى لا يعتد به كأثبات لسلامة أجراءات التملك أو تثبيت حدود الصك وموقعة
- تم الربط بأقرب نقطة ثابتة
- **الملاحظات:**
- يوجد اختلاف فى الحدود بين الصك ومستكشف بلدى فى ارقام القطع المجاورة وكذلك عرض الشارع فى المستكشفات عـــرض (١٠,٠٠) متر
- رقم القطعة : الصك (١٢٢) مستكشف بلدى (٢٥) مستكشف المدينة (١٢٢)

صـــور مـــن الطبيعـــة



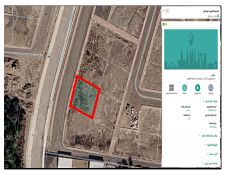
المصـــور الجـــوى



مستكشـــف الامـــانـــة



مستكشـــف بلـــدى



الاتجـــاة	بمـــوجـــب الصـــك		الاتجـــاة	بمـــوجـــب الطبيعـــة	
الشمـــال	قطعـــة رقـــم (١١٨)	بطـــول (٢٧,٠٠) متـــر	الشمـــال	قطعـــة رقـــم (١١٨)	بطـــول (٢٧,٠٠) متـــر
الجنـــوب	قطعـــة رقـــم (١٢٧)	بطـــول (٢٦,١٧) متـــر	الجنـــوب	قطعـــة رقـــم (١٢٧)	بطـــول (٢٦,١٧) متـــر
الشـــرق	قطعـــة رقـــم (١٢٣)	بطـــول (٢٤,٠٠) متـــر	الشـــرق	قطعـــة رقـــم (١٢٣)	بطـــول (٢٤,٠٠) متـــر
الغـــرب	شـــارع شهربن باذام رضى الله عنه بعرض (١٦,٠٠) م	بطـــول (٧,٠٩+٧,٠٩+٥,٨٩) متـــر	الغـــرب	شـــارع عـــرض (١٦,٠٠) متـــر	بطـــول (٧,٠٩+٧,٠٩+٥,٨٩) متـــر
المســاحـــة	(٦٤٢,٥٣) م٢		المســاحـــة	(٦٤٢,٥٣) م٢	

أحـداثيـات المـوقـع حسـب نظـام الاحـداثيـات العـالمـى

نقـــر	الشـــرقيـــات	الشمـــاليـــات	نقـــر	الشـــرقيـــات	الشمـــاليـــات
1	2705258.554	565627.199	5	2705241.575	565620.819
2	2705248.829	565652.281	6	2705250.097	565623.919
3	2705226.452	565643.604	7		
4	2705235.912	565619.204	8		