مصور جوى

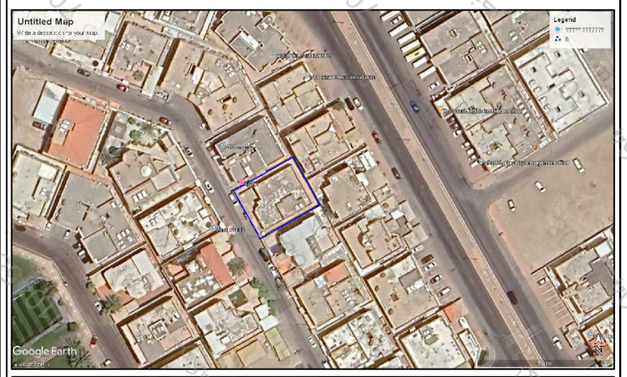

صور من الطبيعة

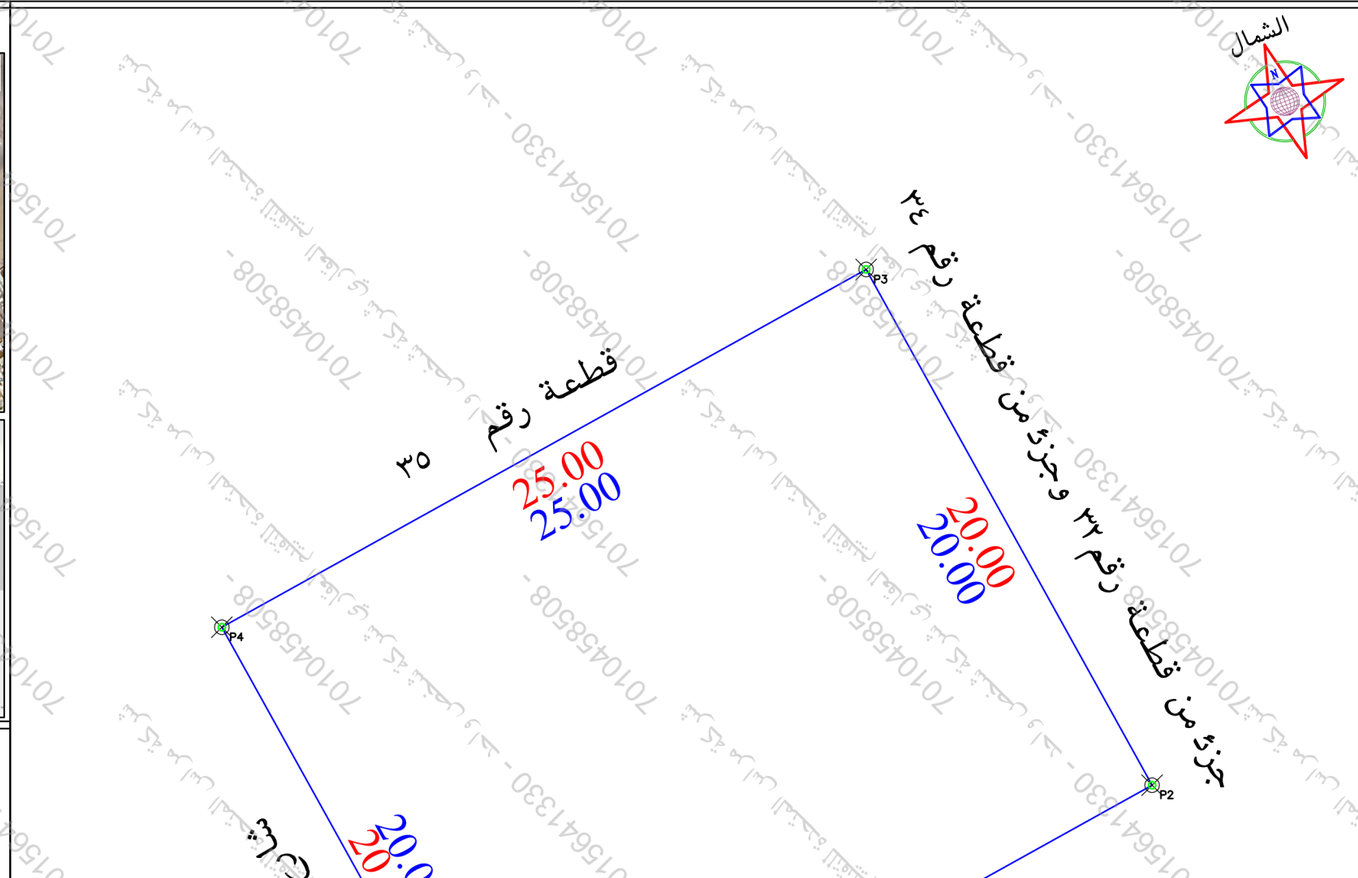

- تم الوقوف على الموقع بناءا على ارشاد المستكشف
- الموقع عبارة عن مبنى قائم
- يوجد جزئ من صندوق خدمات فى الجهة الغربية خارج حدود العقار
- يتحمل المكتب المسئولية عن صحة ما ورد فى مخطط الرفع المساحى من حدود واطوال ومساحة واحداثيات
- يوجد اختلاف فى اسم المدينة الصك عن المستكشف
- يوجد اختلاف فى الحدود الصك عن المستكشف

حد الصك
حد الطبيعة

الاتجاه	بموجب الصك لكامل الموقع	بموجب الطبيعة لكامل الموقع
شمال	بطول ٢٥متر يحدها قطعة رقم ٣٥	بطول ٢٥متر يحدها قطعة رقم ٣٥
شرق	بطول ٢٠متر يحدها قطعة رقم٣٢ وقطعة رقم ٣٤	بطول ٢٠متر يحدها جزئ من قطعة رقم٣٢ وجزئ من قطعة رقم ٣٤
جنوب	بطول ٢٥ متر يحدها قطعة رقم ٣١	بطول ٢٥ متر يحدها قطعة رقم ٣١
غرب	بطول ٢٠متر يحدها شارع عرض ١٠ م	بطول ٢٠متر يحدها شارع عرض ١٠ م
المساحة	٥٠٠م٢	٥٠٠م٢

بيانات المعاملة

رقم المعامله		تاريخها	/ /
موضوع الكروكى	كروكى ارشادى		
تاريخ اعتماد الكروكى التنظيمى			

بيانات المالكين

أسم		سجل مدنى	
أسم		سجل مدنى	

بيانات الصكوك

٥٦٠٦٠٢٠٠٠٩٤٠	تاريخه		مصدره	وزارة عدل	

بيانات الكروكى

البلدية	الخبر	الحى	الراكة الشمالية
رقم المخطط	٤٥٠-١	رقم القطعه	٣٣
اللوحة التنظيمية	بدون	الشارع	غير مسمى
نظام البناء		النسبه	
الاستخدام	سكنى		

المساحة

المساح/ المهندس	
مديرالادارة	

تخطيط المدينة/البلدية الفرعية

- ☐ الرسام
- ☐ المساح
- ☐ مهندس التخطيط
- ☐ مهندس البلدية
- ☐ مدير تخطيط المدينة
- ☐ مدير الخدمات
- ☐ مدير عام التخطيط العمرانى
- ☐ رئيس البلدية

بيانات المكتب الهندسى

اسم المكتب	شركة أصول العندسة للاستشارات		
المهندس المساح	احمد عمر	تاريخ الرفع المساحى	١٤٤٧-١١-١٦
هاتف	٠٥٣٤٩٧٧٧٥٩		
اسم المسئول	حسين السراق		

شعار الشركة

الختم

شركة أصول الهندسة للاستشارات الهندسية
C.R.:4030450235

احداثيات الموقع حسب نظام احداثيات العالمى UTM-WGS84-ZONE 39

النقطه	شماليات	شرقيات	النقطه	شماليات	شرقيات
١	2916672.3495	419604.5303	٩		
٢	2916684.4827	419626.3886	١٠		
٣	2916701.9694	419616.6820	١١		
٤	2916689.8361	419594.8237	١٢		
٥			١٣		
٦			١٤		
٧			١٥		
٨			١٦		