نمـــوذج قرار مســـاحـــى

بيـــانـــات الصـــك	
رقم الوثيقـــة	٢٩٨٥٥٢٠١٨٠٦٨
تاريخ الوثيقة	
مصـــدرة	وزارة العـــدل
هـويـة المـالـك	
أسم المالـك	
نسبـة الملكيـة	١٠٠٪
تفـــاصيـــل العقـــار	
رقم القطعـــة	٥٦
رقـم المخطط	٨٧٤
المســاحـــة	٦٦٠,٠٠م٢
نـــوع العقـــار	قطعة الارض
الحـــى	الانـــدلـــس
المـدينـة	الافـــــلاج

شـــركـــة فجـــن الأعمـــال للأستشـــارات الهنـــدسيـــة

VISION Engineering Consulting
فـجـــن للأستشارات الهندسية

تـم أعـداد هـذا العمـل لصـالـح شـركـة

شركـة مدى العربيـة
للتقييـــم العقـــاري

تـاريـخ أعـداد الكـروكـى	المهنـدس المسـاح	مـديـر المكتـب
٢٠٢٦/٠٥/١٠م	عـبـدالمـجـيـد	محمـدسـلامـة آل سعيـدان
0539934077	0554400693	info@vision.en.com

حـــد الصـــك
حـــد الطبيعـــة

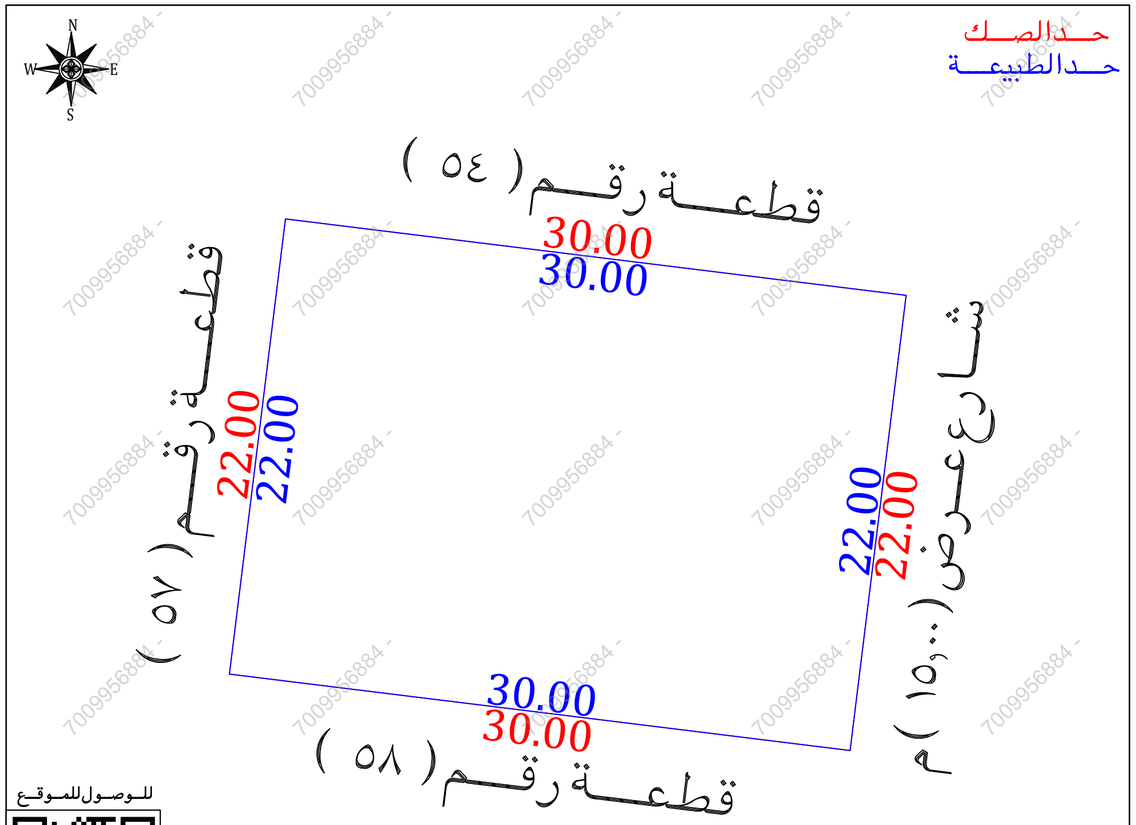

للـوصـول للمـوقـع

أقرار

جرى الوقوف على الطبيعة من قبل مساح مكتب فجن للأستشارات الهندسية وأتضح الأتى:

- هل الصك مطابق للرفع المساحى — نعم ■ لا ☐
- هل تم ذكر جميع الأختلافات فى الرفع المساحى — نعم ■ لا ☐
- هل تم تطبيق جميع التعليمات الصادرة من المركز فى الرفع المساحى — نعم ■ لا ☐
- هل تم التوقيع وأرفاق أقرار صحة الموقع — نعم ☐ لا ■
- هل يوجد تداخل فى الأصل — نعم ☐ لا ■
- هل يوجد على الأصل مبنى مشترك — نعم ☐ لا ■
- هل ذكر المرجع المعتمد على الأستدلال على أستخدام العقار — نعم ■ لا ☐
- هل تم الأستعلام من وزارة الزراعة حيال الأرض الزراعية — نعم ☐ لا ☐
- الملاحظات والأختلافات والتداخلات — نعم ■ لا ☐

■ نوع الصك: سكنى ■ تجارى ☐ سكنى تجارى ☐ صناعى ☐ زراعى ☐

■ الأرض على الطبيعة : مبنى قائم ☐ أرض فضاء ■ أرض مسورة ☐ أرض زراعية ☐

■ طبيعة الأرض : منبسطة ■ جبلية ☐ أخرى ☐

■ المخطط على الطبيعة : منفذ ■ غير منفذ ☐ عشوائى ☐

■ يتحمل المكتب الهندسى المسؤولية على ما ورد فى مخطط الرفع المساحى من حدود وأطوال وأحداثيات

■ هذا التقرير المساحى لا يعتد به كأثبات لسلامة أجراءات التملك أو تثبيت حدود الصك وموقعة

■ تم الربط بأقرب نقطة ثابتة

المـــلاحظـــات

■ الشارع فى الحد الشرقى غير مسفلت

صـــور مـــن الطبيعـــة

المصـــور الجـــوى

مستكشـــف الامـــانـــة

مستكشـــف بلـــدى

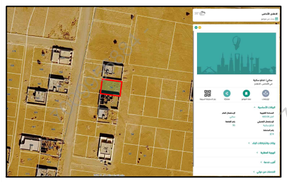

الاتجـــاة	بمـــوجـــب الصـــك		الاتجـــاة	بمـــوجـــب الطبيعـــة	
الشمـــال	قطعـــة رقـــم (٥٤)	بطـول (٣٠,٠٠) متر	الشمـــال	قطعـــة رقـــم (٥٤)	بطـول (٣٠,٠٠) متر
الجنـــوب	قطعـــة رقـــم (٥٨)	بطـول (٣٠,٠٠) متر	الجنـــوب	قطعـــة رقـــم (٥٨)	بطـول (٣٠,٠٠) متر
الشـــرق	شـــارع عـــرض (١٥,٠٠) م	بطـول (٢٢,٠٠) متر	الشـــرق	شـــارع عـــرض (١٥,٠٠) م	بطـول (٢٢,٠٠) متر
الغـــرب	قطعـــة رقـــم (٥٧)	بطـول (٢٢,٠٠) متر	الغـــرب	قطعـــة رقـــم (٥٧)	بطـول (٢٢,٠٠) متر
المســاحـــة	(٦٦٠,٠٠) م٢		المســاحـــة	(٦٦٠,٠٠) م٢	

أحـــداثيـــات المـــوقـــع حسـب نظـــام الاحـــداثيـــات العـــالمـــى

النقطة	الشـــرقيـــات	الشمـــاليـــات	النقطة	الشـــرقيـــات	الشمـــاليـــات
1	679353.715	2470220.735	5		
2	679383.491	2470217.069	6		
3	679351.027	2470198.899	7		
4	679380.803	2470195.234	8		

7009956884