نمـــوذج قرار مســـاحـــى

بيـانـات الصـك	
رقم الوثيقة	٥٦٠٦٠٥٠٠٥٠٨٣
تاريخ الوثيقة	
مصدرة	وزارة العـدل
هوية المالك	
أسم المالك	
نسبة الملكية	١٠٠ ٪

تفـاصيـل العقـار	
رقم القطعة	بـــدون
رقم المخطط	ـــــ
المساحة	٩٧٠٫٠٠ م٢
نوع العقار	دار
الحى	مظلمـــــة
المدينة	الطـــائـف

شـــركـــة فجـــن الأعمـــال للأستشـــارات الهنـــدسيـــة

شعـار الشـركـة	ختـم الشـركـة
VISION Engineering Consulting فـجـن للاستشارات الهندسية	

تاريخ أعداد الكروكى	المعدس المساح	مـديـر المكتب
٢٠٢٦/٠٦/٠٢ م	أنـــــس	محمـد سـلامـة آل سعيـدان
0539934077	0554400693	info@vision.en.com

أقرار

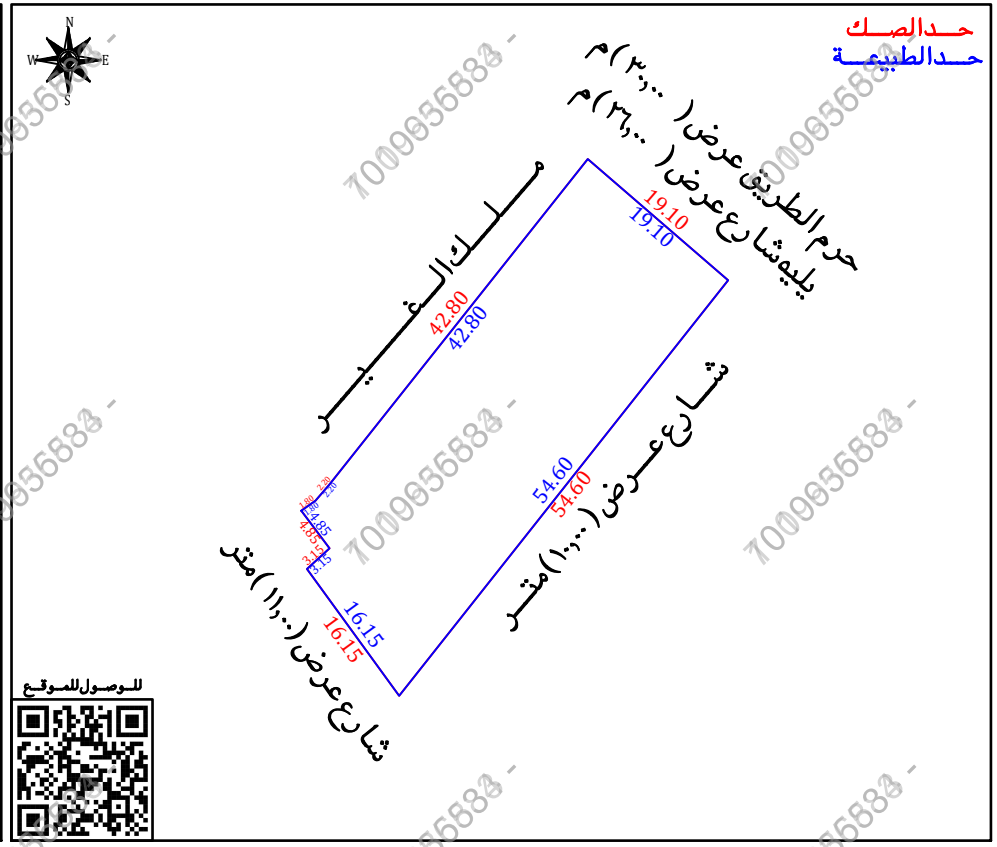
جرى الوقوف على الطبيعة من قبل مساح مكتب فجن للأستشارات الهندسية وأتضح الأتى :

ـ هل الصك مطابق للرفع المساحى	نعم ☐	لا ☑
ـ هل تم ذكر جميع الأختلافات فى الرفع المساحى	نعم ☑	لا ☐
ـ هل تم تطبيق جميع التعليمات الصادرة من المركز فى الرفع المساحى	نعم ☑	لا ☐
ـ هل تم التوقيع وأرفاق أقرار صحة الموقع	نعم ☑	لا ☐
ـ هل يوجد تداخل فى الأصل	نعم ☐	لا ☑
ـ هل يوجد على الأصل مبنى مشترك	نعم ☐	لا ☑
ـ هل ذكر المرجع المعتمد على الأستدلال على أستخدام العقار	نعم ☐	لا ☑
ـ هل تم الأستعلام من وزارة الزراعة حيال الأرض الزراعية	نعم ☐	لا ☐
ـ الملاحظات والأختلافات والتداخلات	نعم ☑	لا ☐

- نوع الاستخدام : سكنى ☐ تجارى ☐ سكنى تجارى ☐ صناعى ☐ زراعى ☐
- الأرض على الطبيعة : مبنى قائم ☑ أرض فضاء ☐ أرض مسورة ☑ أرض زراعية ☐
- طبيعة الأرض : منبسطة ☑ جبلية ☐ أخرى ☐
- المخطط على الطبيعة : منفذ ☐ غير منفذ ☐ عشوائى ☑
- يتحمل المكتب الهندسى المسئولية على ما ورد فى مخطط الرفع المساحى من حدود وأطوال وأحداثيات
- هذا التقرير المساحى لا يعتد به كاثبات لسلامة أجراءات التملك أو تثبيت حدود الصك وموقعة
- تم الربط بأقرب نقطة ثابتة

ـ الـمـلاحـظـات

- الارض معرفه على المستكشفات بتخطيط مختلف عن الطبيعة وبدون رقم قطعة
- أستخدام العقار (تجارى) بحسب القطع المجاورة
- المساحة : الصك (٩٧٠٫٠٠)م٢ الطبيعة (٩٨٨٫٨٧)م٢ حسابيا (٩٨٨٫٨٧)م٢
- الحدود :
 - الشمالى : الصك (دار حباب بن محبوب القثامى) الطبيعة (ملك الغير) المستكشفات (معرفه بدون رقم قطعة)
 - الجنوبى : الصك (شـارع عـرض (١٢٫٠٠) متـر من الشرق (١٠٫٠٠) متر من الغرب) الطبيعة (شـارع عـرض (١٠٫٠٠) متـر) المستكشفات (شـارع عـرض (٦٫٠٠) متـر)
 - الشرقى : الصك (حرم طريق الحويه السيل عرض (٤٢٫٠٠) متر من الجنوب و (٤٤٫٣٠) من الشمال) الطبيعة (حرم الطريق عرض (٣٠٫٠٠) م يليه شارع عرض (٣٦٫٠٠) م) المستكشفات (حرم الطريق يليه شارع عرض (٨٫٠٠) م)
 - الغربى : الصك (شارع عرض (٨٫١٥) متر من الشمال (١٤٫٠٠) متر من الجنوب) الطبيعة (شارع عرض (١١٫٠٠) متر) المستكشفات (شارع عرض (٢٠٫٠٠) متر)



صـور من الطبيعـة



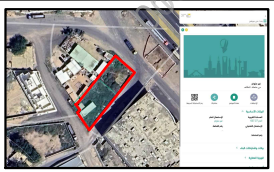
المصـور الجـوى



مستكشـف الامـانـة



مستكشـف بلـدى



الاتجـاة	بمـوجـب الصـك		الاتجـاة	بمـوجـب الطبيعـة	
الشمـال	ملك حباب بن محبوب القثامى	بطـول (٤٢٫٨٠+٢٫٢٠+١٫٨٠) متـر	الشمـال	مـلـك الـغـيـر	بطـول (٤٢٫٨٠+٢٫٢٠+١٫٨٠) متـر
الجنـوب	شـارع عـرض (١٢٫٠٠) متـر من الشرق (١٠٫٠٠) متر من الغرب	بطـول (٥٤٫٦٠) متـر	الجنـوب	شـارع عـرض (١٠٫٠٠) متـر	بطـول (٥٤٫٦٠) متـر
الشـرق	حرم طريق الحويه السيل عرض (٤٢٫٠٠) متر من الجنوب و (٤٤٫٣٠) من الشمال	بطـول (١٩٫١٠) متـر	الشـرق	حرم الطريق عرض (٣٠٫٠٠) م يليه شارع عرض (٣٦٫٠٠) م	بطـول (١٩٫١٠) متـر
الغـرب	شارع عرض (٨٫١٥) متر من الشمال (١٤٫٠٠) متر من الجنوب	بطـول (١٦٫١٥+٣٫١٥+٤٫٨٥) متـر	الغـرب	شارع عرض (١١٫٠٠) متر	بطـول (١٦٫١٥+٣٫١٥+٤٫٨٥) متـر
المسـاحـة	(٩٧٠٫٠٠) م٢		المسـاحـة	(٩٨٨٫٨٧) م٢	

أحـداثيـات المـوقـع حسـب نظـام الاحـداثيـات العـالمـى

نقـط	الشـرقيـات	الشمـاليـات	نقـط	الشـرقيـات	الشمـاليـات
1	654965.487	2374926.425	5	655009.458	2374950.166
2	654966.960	2374927.460	6	654975.570	2374907.356
3	654968.393	2374929.129	7	654966.073	2374920.418
4	654995.004	2374962.651	8	654968.397	2374922.545