نموذج قرار مساحى

بيانات الصك	
رقم الوثيقة	٣٩٨٥١٤٠٠٦٢٨٧
تاريخ الوثيقة	
مصدرة	وزارة العدل
هوية المالك	
أسم المالك	
نسبة الملكية	١٠٠٪

تفاصيل العقار	
رقم القطعة	٨١٥
رقم المخطط	١٠٣١/ ق
المساحة	٧٨٧,٥٠م٢
نوع العقار	قطعة الارض
الحى	الملك فهد
المدينة	عنيزة

شركة فجن الأعمال للأستشارات الهندسية

حد الصك
حد الطبيعة

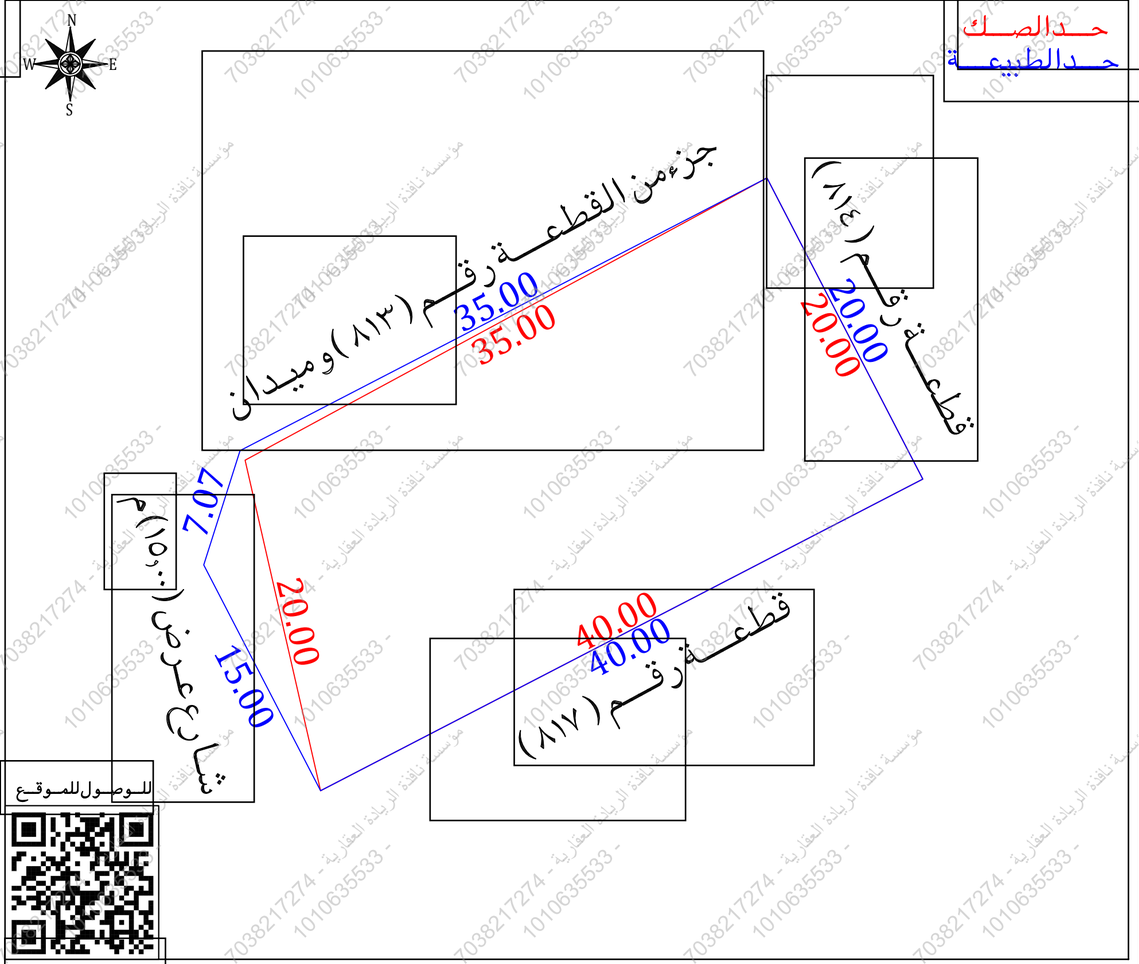

أقرار

جرى الوقوف على الطبيعة من قبل مساح مكتب فجن للأستشارات الهندسية وأتضح الأتى

هل الصك مطابق للرفع المساحى	نعم	لا
هل تم ذكر جميع الأختلافات فى الرفع المساحى	نعم	لا
هل تم تطبيق جميع التعليمات الصادرة من المركز فى الرفع المساحى	نعم	لا
هل تم التوقيع وأرفاق أقرار صحة الموقع	نعم	لا
هل يوجد تداخل فى الأطل	نعم	لا
هل يوجد على الأطل مبنى مشترك	نعم	لا
هل ذكر المرجع المعتمد على الأستدلال على أستخدام العقار	نعم	لا
هل تم الأستعلام من وزارة الزراعة حيال الأرض الزراعية	نعم	لا
الملاحظات والأختلافات والتداخلات	نعم	لا

- نوع الأستخدام: سكنى ■ تجارى ☐ سكنى تجارى ☐ صناعى ☐ زراعى ☐
- الأرض على الطبيعة: مبنى قائم ■ أرض فضاء ☐ أرض مسورة ☐ أرض زراعية ☐
- طبيعة الأرض: مبسطة ■ جبلية ☐ أخرى ☐
- المخطط على الطبيعة: منفذ ■ غير منفذ ☐ عشوائى ☐
- يتحمل المكتب الهندسى المسؤولية على ما ورد فى مخطط الرفع المساحى من حدود وأطوال وأحداثيات
- هذا التقرير المساحى لا يعتد به كأثبات لسلامة أجراءات التملك أو تثبيت حدود الصك وموقعة
- تم الربط بأقرب نقطة ثابتة

الملاحظات

- الأطوال: الغربى: الصك (٢٠,٠٠ متر) الطبيعة (٧,٠٧+١٥,٠٠ متر)
- المساحة: الصك (٧٨٧,٥٠)م٢ الطبيعة (٧٨٧,٥٠)م٢ حسابيا (٧٣٧,٢١)م٢
- الحدود:
  - الشمالى: الصك (قطعة رقم ٨١٣ وميدان) المستكشفات (جزء من القطعة رقم ٨١٣ وميدان)
  - الغربى: الصك والطبيعة (شارع عرض ١٥,٠٠ م) المستكشفات (شارع عرض ٧,٠٠ م)

صور من الطبيعة

المصور الجوى

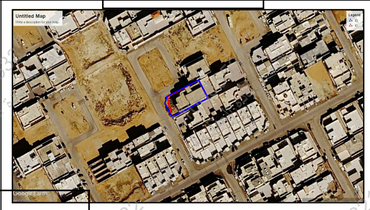

مستكشف الرخص الانشائية

مستكشف بلدى

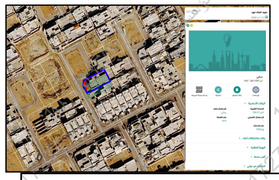

شعار الشركة	ختم الشركة
VISION Engineering Consulting فجن للاستشارات الهندسية	فجن للاستشارات الهندسية VISION Engineering Consulting 4030587371

تاريخ أعداد الكروكى	المهندس المساح	مدير المكتب
٢٠٢٣/٠٥/١١م	عبد المجيد	محمد سلامة آل سعيدان
0539934077	0554400693	info@vision.en.com

أحداثيات الموقع حسب نظام الاحداثيات العالمى

نقطة	الشرقيات	الشماليات	نقطة	الشرقيات	الشماليات
1	403047.325	2887589.988	5	403045.182	2887583.250
2	403078.409	2887606.074	6		
3	403087.601	2887588.312	7		
4	403052.076	2887569.928	8		

الاتجاة	بموجب الصك	بموجب الطبيعة
الشمال	قطعة رقم (٨١٣) وميدان بطول (٣٥,٠٠)متر	جزء من القطعة رقم (٨١٣) وميدان بطول (٣٥,٠٠)متر
الجنوب	قطعة رقم (٨١٧) بطول (٤٠,٠٠)متر	قطعة رقم (٨١٧) بطول (٤٠,٠٠)متر
الشرق	قطعة رقم (٨١٤) بطول (٢٠,٠٠)متر	قطعة رقم (٨١٤) بطول (٢٠,٠٠)متر
الغرب	شارع عرض (١٥,٠٠)م بطول (٢٠,٠٠)متر	شارع عرض (١٥,٠٠)م بطول (٧,٠٧+١٥,٠٠)متر
المساحة	(٧٨٧,٥٠)م٢	(٧٨٧,٥٠)م٢