نمـــوذج قرار مســـاحـــى

بيـانـات الصـك	
رقم الوثيقـة	٣٩٥٠٢١٠٠٠٣٤٨
تاريخ الوثيقة	٢٩/٠٥/١٤٤٥ هـ
مصـدرة	وزارة العـــدل
هوية المالـك	
أسم المالـك	
نسبـة الملكيـة	١٠٠ ٪

تفـاصيـل العقـار	
رقم القطعـة	ب
رقـم المخطط	—
المسـاحـة	١٠١٣م٢
نـوع العقـار	قطعـة الارض السكنيـة
الحـى	الناظر
المـدينـة	محايل عسير

شـركـة فجـن اللأعمـال للأستشـارات الهنـدسيـة

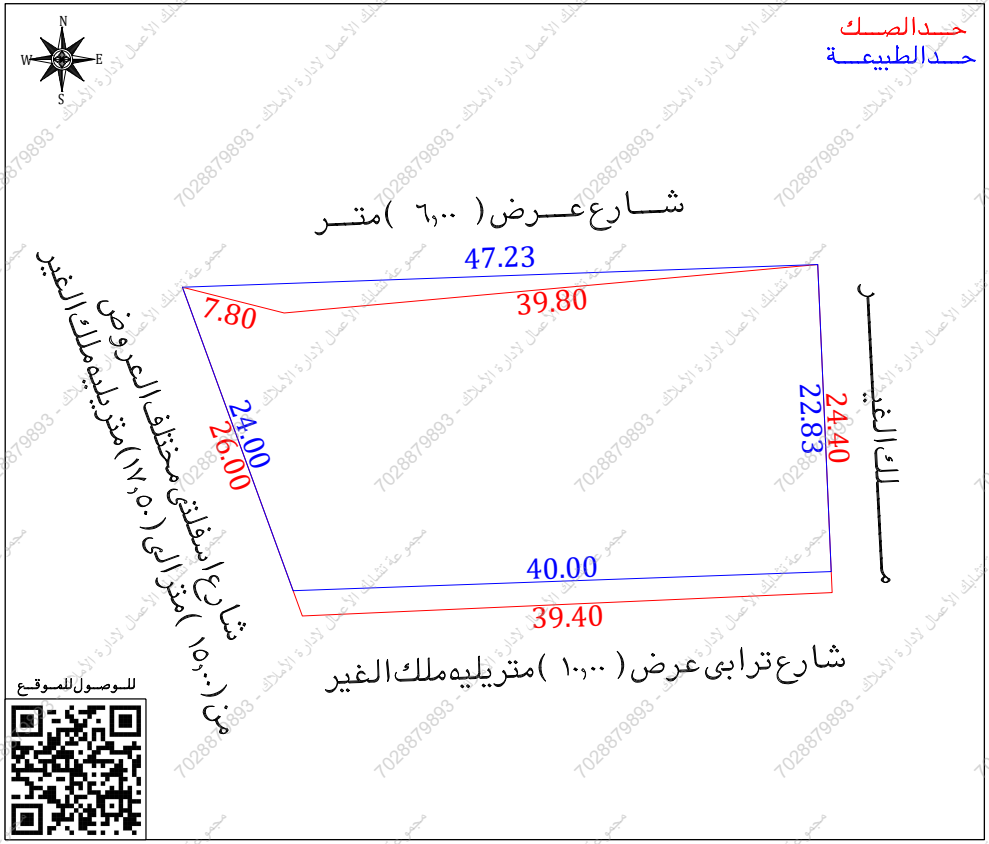
VISION Engineering Consulting
فـجـن للاستشارات الهندسية

تـم أعـداد هـذا العمـل لصـالـح شـركـة

MFAZ ARABIA
PROFESSIONAL CONSULTANCIES
مفـاز العـربيـة للاستشـارات المهنيـة

تـاريـخ أعـداد الكـروكـى	المعنـدس المسـاح	مـديـر المكتـب

حـد الصـك
حـد الطبيعـة



للوصـول للموقـع

أقـرار

جرى الوقوف على الطبيعة من قبل مساح مكتب فجن للأستشارات الهندسية وأتضح الأتى :

- هل الصك مطابق للرفع المساحى — نعم ☐ لا ■
- هل تم ذكر جميع الأختلافات فى الرفع المساحى — نعم ■ لا ☐
- هل تم تطبيق جميع التعليمات الصادرة من المركز فى الرفع المساحى — نعم ■ لا ☐
- هل تم التوقيع وأرفاق أقرار صحة الموقع — نعم ■ لا ☐
- هل يوجد تداخل فى الأصل — نعم ☐ لا ■
- هل يوجد على الأصل مبنى مشترك — نعم ☐ لا ■
- هل ذكر المرجع المعتمد على الأستدلال على أستخدام العقار — نعم ☐ لا ■
- هل تم الأستعلام من وزارة الزراعة حيال الأرض الزراعية — نعم ☐ لا ☐
- الملاحظات والأختلافات والتداخلات — نعم ■ لا ☐

■ نوع الصك : سكنى ☐ تجارى ☐ سكنى تجارى ☐ صناعى ☐ زراعى ☐

■ الأرض على الطبيعة : مبنى قائم ■ أرض فضاء ☐ أرض مسورة ☐ أرض زراعية ☐

■ طبيعة الأرض : منبسطة ■ جبلية ☐ أخرى ☐

■ المخطط على الطبيعة : منفذ ☐ غير منفذ ☐ عشوائى ■

■ يتحمل المكتب الهندسى المسئولية على ما ورد فى مخطط الرفع المساحى من حدود وأطوال وأحداثيات

■ ما التقرير المساحى لا يعتد به كاثبات لسلامة أجراءات التملك أو تثبيت حدود الصك وموقعة

■ تم الربط بأقرب نقطة ثابتة

■ ملاحظات :

■ الارض غير معرفة على المستكشفات

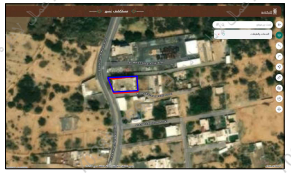
■ اسم الحى : الصك (الناظر) — المستكشفات (اليرموك)

■ المساحة : الصك (١٠١٣,٠٠)م٢ — الطبيعة (٩٩٥,٧١)م٢

■ الاطوال : الشمالى : الصك (٣٩,٨٠+٧,٨٠)م — الطبيعة (٤٧,٢٣)م
الجنوبى : الصك (٣٩,٤٠)م — الطبيعة (٤٠,٠٠)م
الشرقى : الصك (٢٤,٤٠)م — الطبيعة (٢٢,٨٣)م
الغربى : الصك (٢٦,٠٠)م — الطبيعة (٢٤,٠٠)م

■ الحدود : الشمالى : الصك (ارض سكنية ملك محمدبن حسن عسيرى) الطبيعة (شارع عرض ٦,٠٠م) المستكشفات (شارع عرض ٧,٠٠م)

الغربى : الصك (شارع اسفلتى عرض متغير بعرض ١٦,٠٠ م الى ٢١,٥٠م يليه ملك مفرح عوض مفرح ال عوض الاسمرى) الطبيعة (شارع اسفلتى مختلف العروض من ٥٠,٠٠م الى ١٧,٥٠م يليه ملك الغير) المستكشفات (شارع عرض ١٥,٠٠م)

صـور من الطبيعـة	المصـور الجـوى	مستكشـف الامـانـة	مستكشـف بلـدى
			

الاتجـاة	بمـوجـب الصـك		بمـوجـب الطبيعـة	
الشمـال	ارض سكنية ملك محمدبن حسن عسيرى	بطـول (٣٩,٨٠ + ٧,٨٠) متـر	شـارع عـرض (٦,٠٠) متـر	بطـول (٤٧,٢٣) متـر
الجنـوب	شارع ترابى عرض (١٠,٠٠) امتار يليه ارض سكنية ملك احمدبن محمدابراهيم واضح	بطـول (٣٩,٤٠) متـر	شارع ترابى عرض (١٠,٠٠) متريليه ملك الغير	بطـول (٤٠,٠٠) متـر
الشـرق	ارض سكنية ملك ابراهيم محمدابراهيم خولى	بطـول (٢٤,٤٠) متـر	مـــلـــك الغيـــر	بطـول (٢٢,٨٣) متـر
الغـرب	شارع اسفلتى عرض متغير من (١٦,٠٠) مترالى (٢١,٥٠) متريليه ملك مفرح عوض ال عوض الاسمرى	بطـول (٢٦,٠٠) متـر	شارع اسفلتى مختلف العروض من (١٥,٠٠) مترالى (١٧,٥٠) متريليه ملك الغير	بطـول (٢٤,٠٠) متـر
المساحة	(١٠١٣,٠٠) م٢		(٩٩٥,٧١) م٢	

أحـداثيـات المـوقـع حسـب نظـام الاحـداثيـات العـالمـى				
العمر	الشـرقيـات	الشمـاليـات	الشـرقيـات	الشمـاليـات
1	190829.08	2054451.99		
2	190830.08	2054429.18		
3	190790.11	2054427.76		
4	190781.88	2054450.30		
5				
6				
7				
8				