نمـــوذج قرار مســـاحـــى

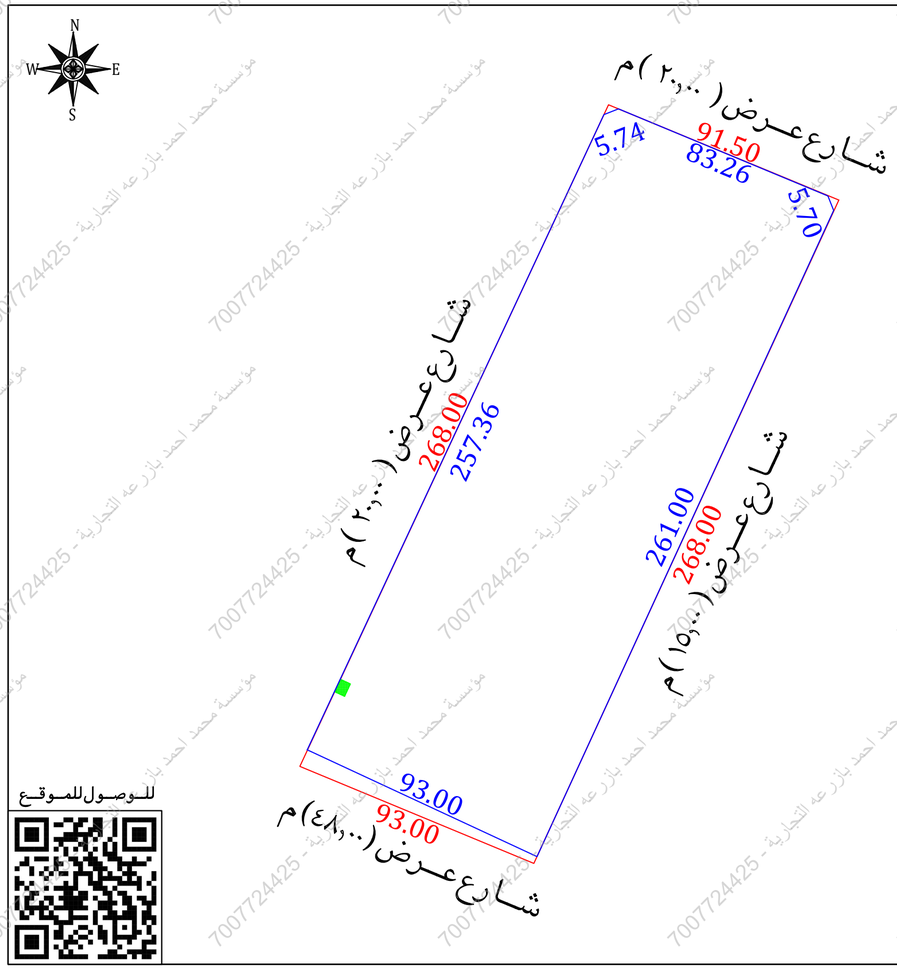
بيـــانـــات الصـــك	
رقم الوثيقـــة	٣٢٠٢٠٨٠٣٥٣٧٦
تاريخ الوثيقة	١٤٤٣/٠١/٠٩هـ
مصـــدرة	وزارة العـــدل
هويـة المـالـك	
أسم المـالـك	
نسبـة الملكيـة	١٠٠٪
تفـــاصيـل العقـــار	
رقم القطعـــة	بدون
رقـم المخطط	
المســاحـــة	٢٤٥٨٤,٦٣م٢
نـوع العقـار	قطعة الارض
الحـــى	الـثـغـــر
المـدينـة	جـــــدة

شـــركـــة فجـــن الأعمـــال للأستشـــارات الهنـــدسيـــة

شعـــار الشـــركـــة	ختـــم الشـــركـــة
VISION Engineering Consulting فـــجـــن للاستشارات الهندسية	فجن للاستشارات الهندسية VISION Engineering Consulting 4030687371

تـاريـخ أعـداد الكـروكـى	المهنـدس المسـاح	مـديـر المكتـب
٢٠٢٦/٠٦/٠٦م	عـبـد المـجـيـد	محمـد سـلامـة آل سعيـدان
0539934077	0554400693	info@vision.en.com

حـــد الصـــك
حـــد الطبيعـــة



للـوصـول للـمـوقـع

أقرار

جرى الوقوف على الطبيعة من قبل مساح مكتب فجن للأستشارات الهندسية وأتضح الأتى:

هل الصك مطابق للرفع المساحى	نعم ☐	لا ■
هل تم ذكر جميع الأختلافات فى الرفع المساحى	نعم ■	لا ☐
هل تم تطبيق جميع التعليمات الصادرة من المركز فى الرفع المساحى	نعم ■	لا ☐
هل تم التوقيع وأرفاق أقرار صحة الموقع	نعم ■	لا ☐
هل يوجد تداخل فى الأصل	نعم ☐	لا ■
هل يوجد على الأصل مبنى مشترك	نعم ☐	لا ■
هل ذكر المرجع المعتمد على الأستدلال على أستخدام العقار	نعم ■	لا ☐
هل تم الأستعلام من وزارة الزراعة حيال الأرض الزراعية	نعم ☐	لا ☐
الملاحظات والأختلافات والتداخلات	نعم ■	لا ☐

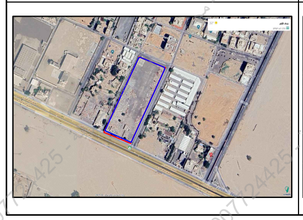
- نوع الاستخدام : سكنى ■ تجارى ☐ سكنى تجارى ☐ صناعى ☐ زراعى ☐
- الأرض على الطبيعة : مبنى قائم ■ أرض فضاء ☐ أرض مسورة ☐ أرض زراعية ☐
- طبيعة الأرض : منبسطة ■ جبلية ☐ أخرى ☐
- المخطط على الطبيعة : منفذ ■ غيرمنفذ ☐ عشوائى ☐
- يتحمل المكتب الهندسى المسؤولية على ماورد فى مخطط الرفع المساحى من حدود وأطوال وأحداثيات
- هذا التقرير المساحى لا يعتد به كأثبات لسلامة أجراءات التملك أو تثبيت حدود الصك وموقعة
- تم الربط بأقرب نقطة ثابتة

الـمـلاحظـات

- رقم القطعـة : الصك (بـدون) المستكشفات (٣٧٧)
- رقم المخطط : الصك (ـــــ) المستكشفات (١٨٠٠/ س.ت)
- المساحـة : الصك (٢٤٥٨٤,٦٣)م٢ الطبيعة (٢٤٢٣٥,١٩)م٢ حسابيا (٢٤٧٠١,٩١)م٢
- يوجد اختلاف فى الاطوال بين الصك والطبيعة
- يوجد اختلاف فى الحدود بين الصك والمستكشفات والطبيعة

محول كهرباء :	داخل الملكية ☐	خارج الملكية ■	الجهة الشرقية
غرفة كهرباء :	داخل الملكية ■	خارج الملكية ☐	الجهة الغربية
صندوق خدمات :	داخل الملكية ☐	خارج الملكية ■	الجهة الجنوبية

صـــور مـــن الطبيعـــة		
		

المصـــور الجـــوى	مستكشـــف الامـــانـــة	مستكشـــف بلـــدى
		

الاتجـــاة	بمـوجـب الصـك		الاتجـــاة	بمـوجـب الطبيعـــة	
الشمـــال	شـــارع عـــرض (٢٠,٠٠)م	بطـول (٩١,٥٠) متـر	الشمـــال	شـــارع عـــرض (٢٠,٠٠)م	بطـول (٨٣,٢٦+٥,٧٠) متـر
الجنـــوب	طـريـق مكـه القـديم بعـرض (٤٠,٠٠)م تقريبا	بطـول (٩٣,٠٠) متـر	الجنـــوب	شـــارع عـــرض (٤٨,٠٠)م	بطـول (٩٣,٠٠) متـر
الشـــرق	شـــارع عـــرض (٢٠,٠٠)م	بطـول (٢٦٨,٠٠) متـر	الشـــرق	شـــارع عـــرض (٢٠,٠٠)م	بطـول (٢٦١,٠٠) متـر
الغـــرب	شـــارع عـــرض (١٥,٠٠)م	بطـول (٢٦٨,٠٠) متـر	الغـــرب	شـــارع عـــرض (١٥,٠٠)م	بطـول (٢٥٧,٣٦+٥,٧٤) متـر
المســاحـــة	(٢٤٥٨٤,٦٣)م٢		المســاحـــة	(٢٤٢٣٥,١٩)م٢	

أحـداثيـات المـوقـع حسـب نظـام الاحـداثيـات العـالمـى					
النقـــر	الشـــرقيـــات	الشمـــاليـــات	النقـــر	الشـــرقيـــات	الشمـــاليـــات
1	524342.796	2374428.362	5	524449.591	2374670.859
2	524258.457	2374467.551	6	524451.691	2374665.560
3	524367.368	2374700.730	7		
4	524372.709	2374702.828	8		