نمـــوذج قرار مســـاحـــى

بيـانـات الصـك	
رقم الوثيقـة	
تاريخ الوثيقة	
مصـدرة	وزارة العـــدل
هوية المالـك	
أسم المالـك	
نسبـة الملكيـة	١٠٠ ٪
تفـاصيـل العقـار	
رقم القطعـة	٩٤
رقـم المخطط	ق/ى/١٤١
المسـاحـة	٦١٨,٨٥ م٢
نـوع العقـار	قطعـة الارض السكنيـة
الحـى	الدليمية
المـدينـة	الدليمية

شـركـة فجـن اللاعُمـال للاسُتشـارات الهنـدسيـة

VISION Engineering Consulting
فـجـن للاستشارات الهندسية

تـم أعـداد هـذا العمـل لصـالـح شـركـة

شركة مدى العربية للتقييم العقـاري

تـاريـخ أعـداد الكـروكـى	المهنـدس المسـاح	مـديـر المكتـب
٢٠٢٦/٠٥/١٣م	هيثـم محمـد	محمـد سـلامـة آل سعيـدان
0539934077	0554400693	info@vision.en.com

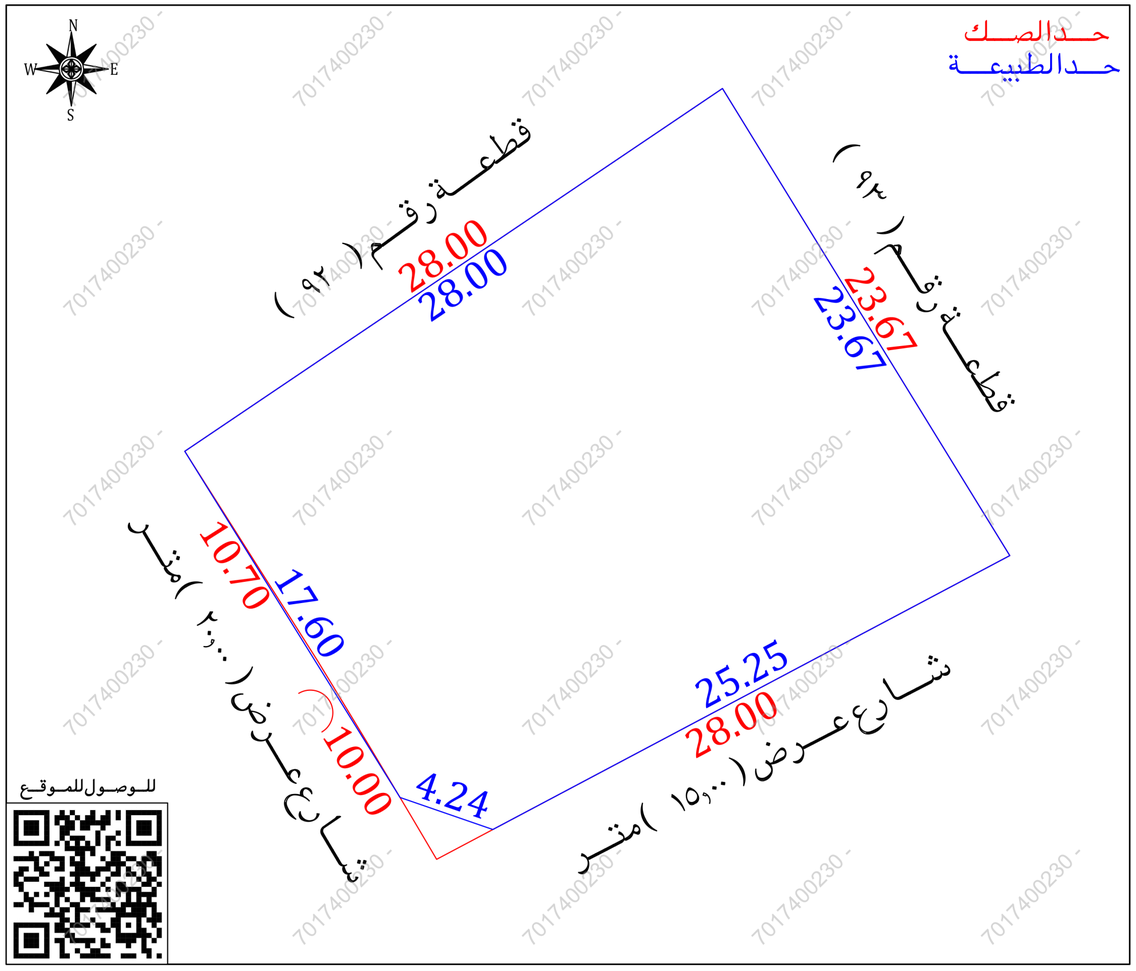

أقـرار

جرى الوقوف على الطبيعة من قبل مساح مكتب فجن للأستشارات الهندسية وأتضح الأتى :

- هل الصك مطابق للرفع المساحى — نعم ☐ لا ■
- هل تم ذكر جميع الأختلافات فى الرفع المساحى — نعم ■ لا ☐
- هل تم تطبيق جميع التعليمات الصادرة من المركز فى الرفع المساحى — نعم ■ لا ☐
- هل تم التوقيع وأرفاق أقرار صحة الموقع — نعم ☐ لا ■
- هل يوجد تداخل فى الأصل — نعم ☐ لا ■
- هل يوجد على الأصل مبنى مشترك — نعم ☐ لا ■
- هل ذكر المرجع المعتمد على الأستدلال على أستخدام العقار — نعم ■ لا ☐
- هل تم الأستعلام من وزارة الزراعة حيال الأرض الزراعية — نعم ☐ لا ☐
- الملاحظات والأختلافات والتداخلات — نعم ■ لا ☐

■ نوع الصك : سكنى ■ تجارى ☐ سكنى تجارى ☐ صناعى ☐ زراعى ☐

■ الأرض على الطبيعة : مبنى قائم ■ أرض فضاء ☐ أرض مسورة ☐ أرض زراعية ☐

■ طبيعة الأرض : منبسطة ■ جبلية ☐ أخرى ☐

■ المخطط على الطبيعة : منفذ ■ غير منفذ ☐ عشوائى ☐

■ يتحمل المكتب الهندسى المسئولية على ما ورد فى مخطط الرفع المساحى من حدود وأطوال وأحداثيات

■ هذا التقرير المساحى لا يعتد به كأثبات لسلامة أجراءات التملك أو تثبيت حدود الصك وموقعة

■ تم الربط بأقرب نقطة ثابتة

■ ملاحظات :

■ اسم الحى : الصك (الدليمية) المستكشفات (المنار)

■ يوجد اختلاف فى الاطوال والمساحة بين الصك والطبيعة

■ يوجد اختلاف فى الحدود بين الصك والمستكشفات حيث عرض الشارع على المستكشفات فى الحد الجنوبى (١١,٠٠) م وعرض الشارع على المستكشفات فى الحد الغربى (١٦,٠٠) م

■ عمود ضغط عالى (٢) : داخل الملكية ☐ خارج الملكية ■ فى الجهة الجنوبية

صـور من الطبيعـة		

المصـور الجـوى	مستكشـف التقـرير المسـاحى	مستكشـف بلـدى
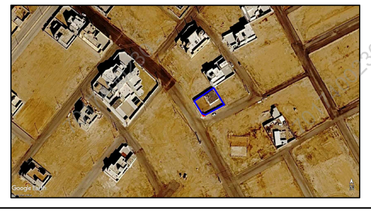	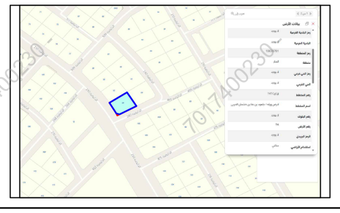	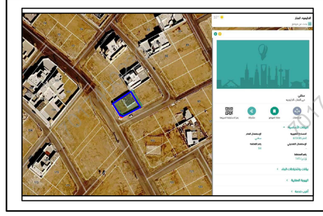

الاتجـاة	بمـوجـب الصـك		الاتجـاة	بمـوجـب الطبيعـة	
الشمـال	قطعـة رقـم (٩٢)	بطـول (٢٨,٠٠) متـر	الشمـال	قطعـة رقـم (٩٢)	بطـول (٢٨,٠٠) متـر
الجنـوب	شـارع عـرض (١٥,٠٠) متـر	بطـول (٢٨,٠٠) متـر	الجنـوب	شـارع عـرض (١٥,٠٠) متـر	بطـول (٢٥,٢٥) متـر
الشـرق	قطعـة رقـم (٩٣)	بطـول (٢٣,٦٧) متـر	الشـرق	قطعـة رقـم (٩٣)	بطـول (٢٣,٦٧) متـر
الغـرب	شـارع عـرض (٢٠,٠٠) متـر	بطـول (١٠,٧٠+١٠,٠٠) متـر	الغـرب	شـارع عـرض (٢٠,٠٠) متـر	بطـول (١٧,٦٠+٤,٢٤) متـر
المسـاحـة	(٦١٨,٨٥) م٢		المسـاحـة	(٦١٥,٤٥) م٢	

أحـداثيـات المـوقـع حسـب نظـام الاحـداثيـات العـالمـى					
النقـر	الشـرقيـات	الشمـاليـات	النقـر	الشـرقيـات	الشمـاليـات
1	328008.27	2879330.39	5	327985.06	2879314.73
2	328020.67	2879310.22	6		
3	327998.36	2879298.40	7		
4	327994.35	2879299.78	8		