نموذج كروكى مساحى

المنطقة	مكة المكرمة
المالك	---
الموضوع	كروكى مساحى
الموقع	جرول
استخدام الموقع	--
رقم القطعة	بدون
رقم المخطط	---
رقم الصك	٣٢٠١٢٣٠٠٨٤٨٢
تاريخ الصك	

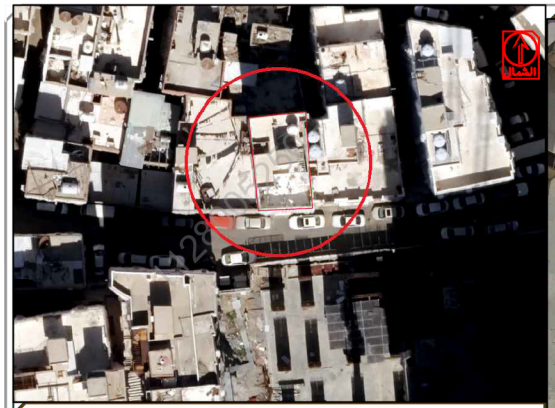

صورة جوية — مقياس الرسم ١/٢٥٠٠

صور من الطبيعة
توضح الموقع

إقـــــرار

جرى الوقوف على ألطبيعة من قبل مساح مكتب دار الابتكار للاستشارات الهندسية و أتضح الآتى :

١ - هل الصك مطابق للرفع المساحى ☑ نعم ☐ لا

٢ - هل تم ذكر جميع الاختلافات فى الرفع المساحى ☑ نعم ☐ لا

٣- هل تم تطبيق جميع التعليمات الصادرة من المركز فى الرفع المساحى ☑ نعم ☐ لا

٤- هل تم التوقيع وارفاق اقرار صحة الموقع ☑ نعم ☐ لا

٥- هل يوجد تداخل فى الأصل أو أجزاء مشتركة ☐ نعم ☑ لا

٦- هل يوجد شوارع مختزلة على الأصل فى المخطط أو المستكشف الجغرافى أو الطبيعة ولم يتم ذكره فى الصك ☐ نعم ☑ لا

٧- هل تم ذكر المرجع المعتمد عليه فى الاستدلال على استخدام العقار ☐ نعم (الصك) ☐ لا

٨- هل تم الاستعلام من وزارة الزراعة حيال الأراضى الزراعى ☐ نعم ☑ لا

٩ - الملاحظات والاختلافات والتداخلات: ☑ يوجد ☐ لا يوجد (مع التوضيح)

١٠ - طبيعة الأرض ☐ جبلية ☐ منبسطة ☑ مبنى قائم

١١- مشتملات الموقع كالتالى : مبنى سكنى

١٢- هل يوجد منفعة مشتركة ☐ نعم ☑ لا

١٣ - تم الرفع بنظام الـVRS واستخدام نظام الاحداثيات WGS-84-UTM37N

١٤- تم الرفع المساحى بارشاد المندوب حسب طلب الجهة المخولة

١٥ - هذا التقرير المساحى لا يعتد به فى اثبات سلامة اجراءات التملك

١٦ - يتحمل المكتب المسؤلية عن صحة ماورد فى مخطط الرفع المساحى حدود واطوال ومساحة واحداثيات

الختم	دار الابتكار للاستشارات الهندسية DAR ALEBTKAR ENGINEERING CONSULTANTS س.ت. ٤٣٢٠١٢٨٥٠	تاريخ الاعتماد	١٤٤٧/١١/١٠هـ

دار الابتكار للاستشارات الهندسية
DAR ALEBTKAR ENGINEERING CONSULTANTS
تصميم معمارى تصميم داخلى اشراف ادارة مشروعات-مخططات سلامة
تخطيط-رفع مساحى- دراسة الاحمال الكهربائية
مكة المكرمة- الشرائع - شارع المهندس عمر قاضى-مركز السلام الادارى-الدور الأول- مكتب رقم ٢
EMAIL :

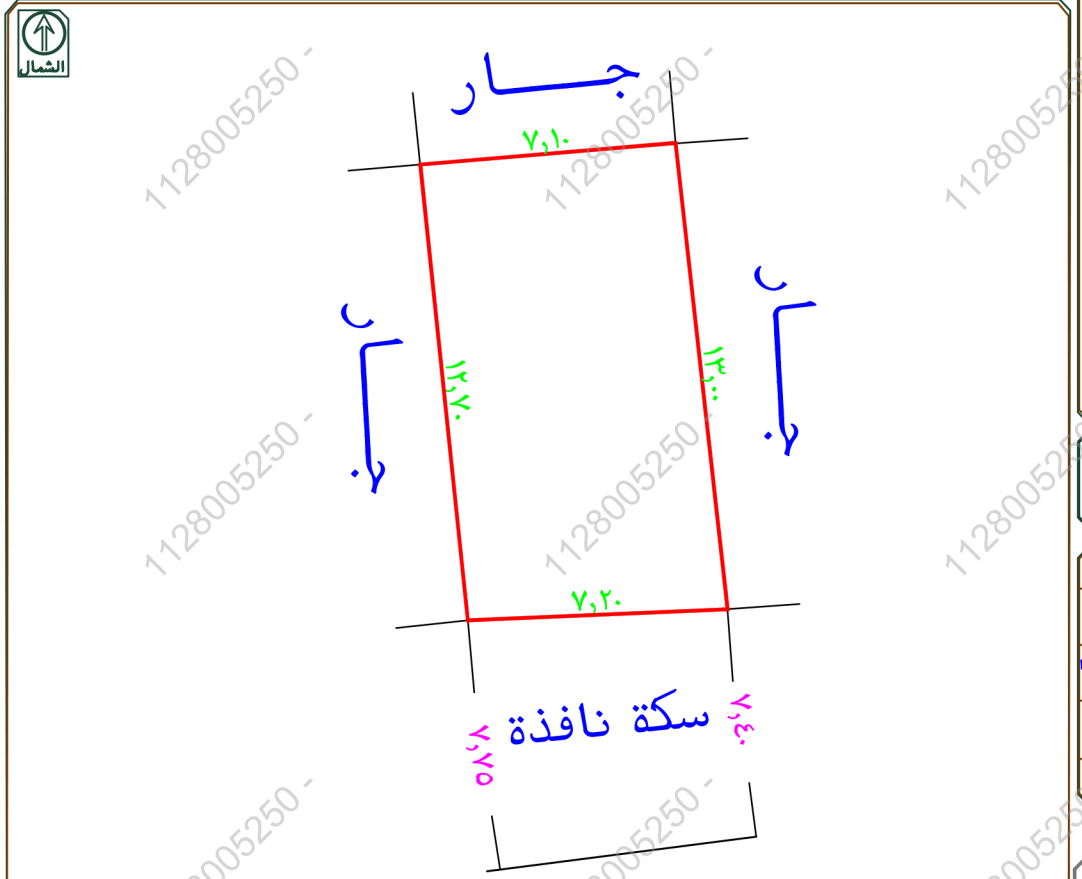

تم الرفع من واقع الطبيعة
مقياس الرسم ١ / ٣٠٠

لا توجد بيانات فى المستكشفات
لم يتم الاستدلال على نوع الاستخدام

أبعـــــاد الأرض

الاتجاة	بموجب الصك	بموجب الطبيعة	ملاحظات	ملاحظات	الحـدود بموجب الصك	الحـدود بموجب الطبيعة
شمال	٧,١٠	٧,١٠		مطابق	ملك السيدة سعيدة بنت يوسف الأمير	جـــار
جنوب	٧,٢٠	٧,٢٠		مطابق	سكة نافذة بعرض٧,٤م شرقا و٧,٧٥م غربا وبها الباب	سكة نافذة بعرض٧,٤م شرقا و٧,٧٥م غربا وبها الباب
شرق	١٣	١٣,٠٠		مطابق	ملك السيد أحمد يوسف الأمير وتمام الحد السكة الغير نافذة عرضهامن جهة الشمال والجنوب٣,٦٠م وبها الباب	جـــار
غرب	١٢,٧٠	١٢,٧٠		مطابق	ملك السيد زيد بن يوسف الأمير	جـــار
المساحة	٩١,٧٧م٢	٩١,٧٧م٢		مطابق		

رقم النقطة	شمـاليات	شرقيـات	رقم النقطة	شمـاليات	شرقيـات
1	2369625.3204	584622.3866			
2	2369625.9199	584629.4622			
3	2369613.0005	584630.9006			
4	2369612.6893	584623.7073			