مصور جوى

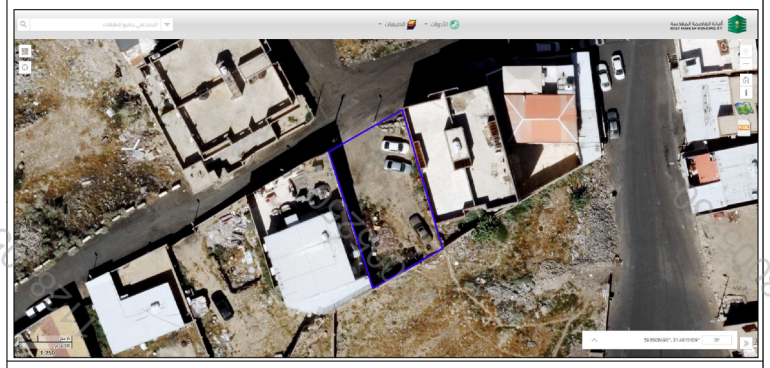

صور من الطبيعة

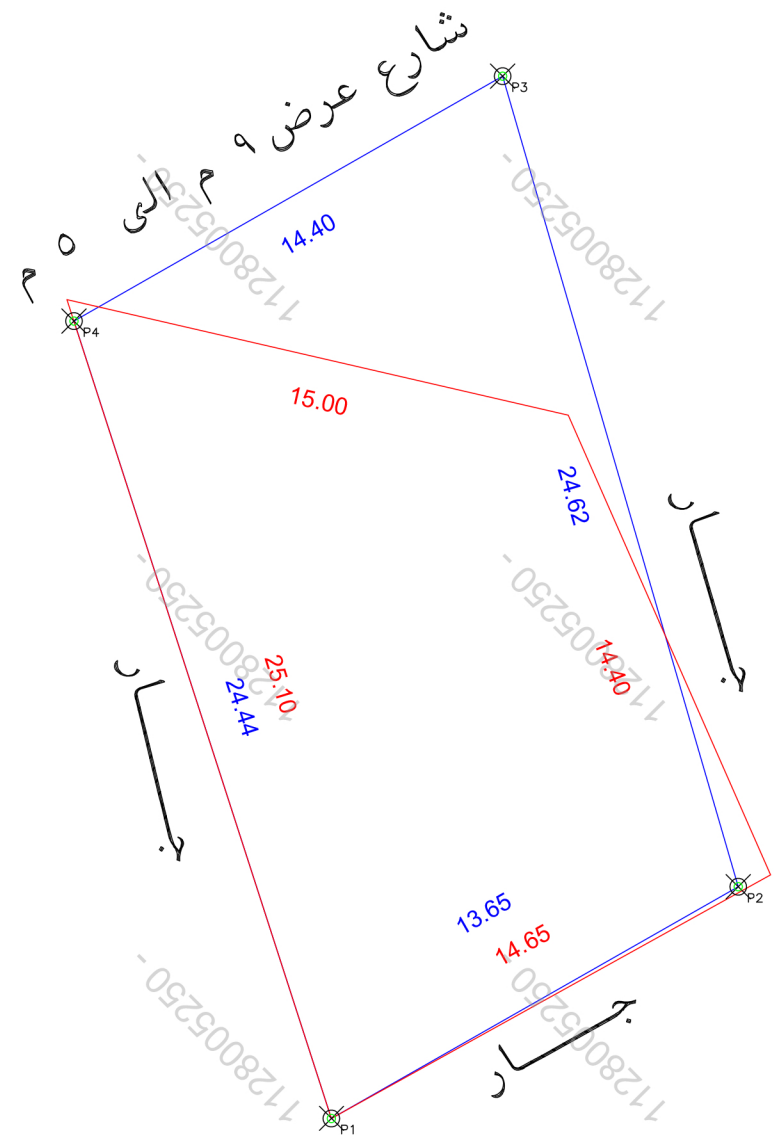

حد الصك

حد الطبيعة

بيانات المعاملة	رقم المعامله		تاريخها / /
	موضوع الكروكى	كروكى ارشادى	
	تاريخ اعتماد الكروكى التنظيمى		
بيانات المالكين	اسم	سجل مدنى	
	اسم	سجل مدنى	
بيانات الصكوك	٤٢٠١٢٦٠٠٩٦٥٨	تاريخه	مصدره: وزارة عدل
بيانات الكروكى	المدينة	مكة المكرمة	الحى
	رقم المخطط		رقم القطعه
	اللوحة التنظيمية		الشارع
نظام البناء	نظام البناء		النسبه
	الاستخدام	سكنى	
المساحة	المساح/ المهندس		
	مديرالادارة		
تخطيط المدينة/البلدية الفرعية	☐ الرسام ☐ المساح		
	☐ مهندس التخطيط ☐ مهندس البلدية		
	☐ مدير تخطيط المدينة ☐ مدير الخدمات		
	☐ مدير عام التخطيط العمرانى ☐ رئيس البلدية		
بيانات المكتب الهندسى	اسم المكتب	شركة أصول الهندسة للاستشارات الهندسية	
	المهندس المساح	احمد عمر صديق	تاريخ الرفع المساحى ١٤٤٧-١١-١٦
	هاتف		
	اسم المسئول	حسين السمرانى	

شعار الشركة

الختم

شركة أصول الهندسة للاستشارات الهندسية
C.R.:4030450235

الملاحظات

م	بند الملاحظة	الحاله: نعم	الحاله: لا	تفصيلى بند الملاحظة
١	هل الصك مطابق للرفع المساحى(اطوال ومساحة)		✓	--------
٢	هل تم الوقوف على الموقع من قبل طالب التنفيذ وتوقيع اقرار صحة الاستدلال على الموقع	✓		تم الوقوف على الموقع حسب ارشاد طالب التنفيذ
٣	هل يوجد اختلاف فى رقم القطعة /المخطط /البلوك/ اسم الحى/اسم المدينة للصك او الافادة عن المستكشف		✓	--------
٤	هل يوجد اختلاف فى مساحة/اطوال الصك عن الطبيعه / ذكر مساحة الصك خطا حسابيا .	✓		يوجد اختلاف فى الأطوال والمساحة بين الصك والطبيعة حسابيا ذكرت مساحة الصك خطأ
٥	هل يوجد شوارع مختزلة/شطفات على الاصل فى المخطط او المستكشف الجغرافى او الطبيعة ولم يتم ذكره فى الصك		✓	--------
٦	هل يوجد تداخل فى الاصل او اجزاء مشتركة ظاهريا	✓		يوجد تداخل من الصك فى الجهة الشمالية والشرقية يوجد تداخل من الطبيعة فى الشمال
٧	هل تم ذكر المرجع المعتمد عليه فى الاستدلال على استخدام العقار		✓	حسب الطبيعة

م	بند الملاحظة	الحاله: نعم	الحاله: لا	تفصيلى بند الملاحظة
٨	هل الموقع ارض فضاء	✓		ارض فضاء
٩	هل يوجد غرفة كهربا داخل/خارج الموقع		✓	------
١٠	هل يوجد صندوق خدمات كهربا/اتصالات/ اخرى داخل او خارج حدود العقار		✓	------
١١	هل تم تطبيق جميع التعليمات الصادرة من المركز فى الرفع المساحى	✓		------
١٢	هل يوجد اسوار داخلية وخارجية بمحيط المبنى القائم بالموقع		✓	------
١٣	هل يوجد اختلاف فى الحدود للصك او الافادة عن المستكشف	✓		يوجد اختلاف فى الحدود بين الصك والطبيعة

يتحمل المكتب المسئولية عن صحة ما ورد فى مخطط الرفع المساحى من حدود وواطوال ومساحة واحداثيات

بموجب الصك لكامل الموقع

الحد	وصف الحد	الطول/م
شمال	سكة غير نافذة ويليها ملك المنعمى وعرض السكة من جهة الشرق ١٠م ومن جهة الغرب ٦,٣م	١٥
جنوب	محدود فيحان العتيبى	١٤,٦٥
شرق	محدود حمود دحيلان المطيرى	١٤,٤
غرب	محدود حامد المطيرى	٢٥,١٠
المساحه	٣٥٧,٩٢م٢ حسابيا ٣٦٨,٣٩م٢	

بموجب الطبيعة لكامل الموقع

الحد	وصف الحد	الطول/م
شمال	شارع عرض ٩م الى ٥ م	١٤,٤٠
جنوب	جار	١٣,٦٥
شرق	جار	٢٤,٦٢
غرب	جار	٢٤,٤٤
المساحه	٣٣٥,٦٢م٢	

احداثيات الموقع حسب نظام احداثيات العالمى UTM-WGS84-ZONE 37

النقطة	شماليات	شرقيات	النقطة	شماليات	شرقيات	شماليات	شرقيات
١	2373443.9867	589183.3250	٩				
٢	2373450.7406	589195.1870	١٠				
٣	2373474.3858	589188.3166	١١				
٤	2373467.2411	589175.8151	١٢				
٥			١٣				
٦			١٤				
٧			١٥				
٨			١٦				