مصور جوى

صور من الطبيعة

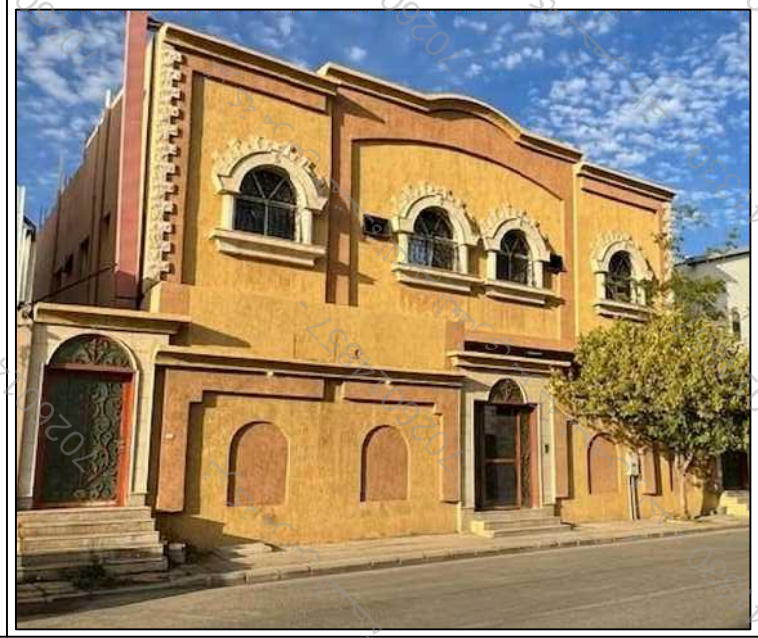

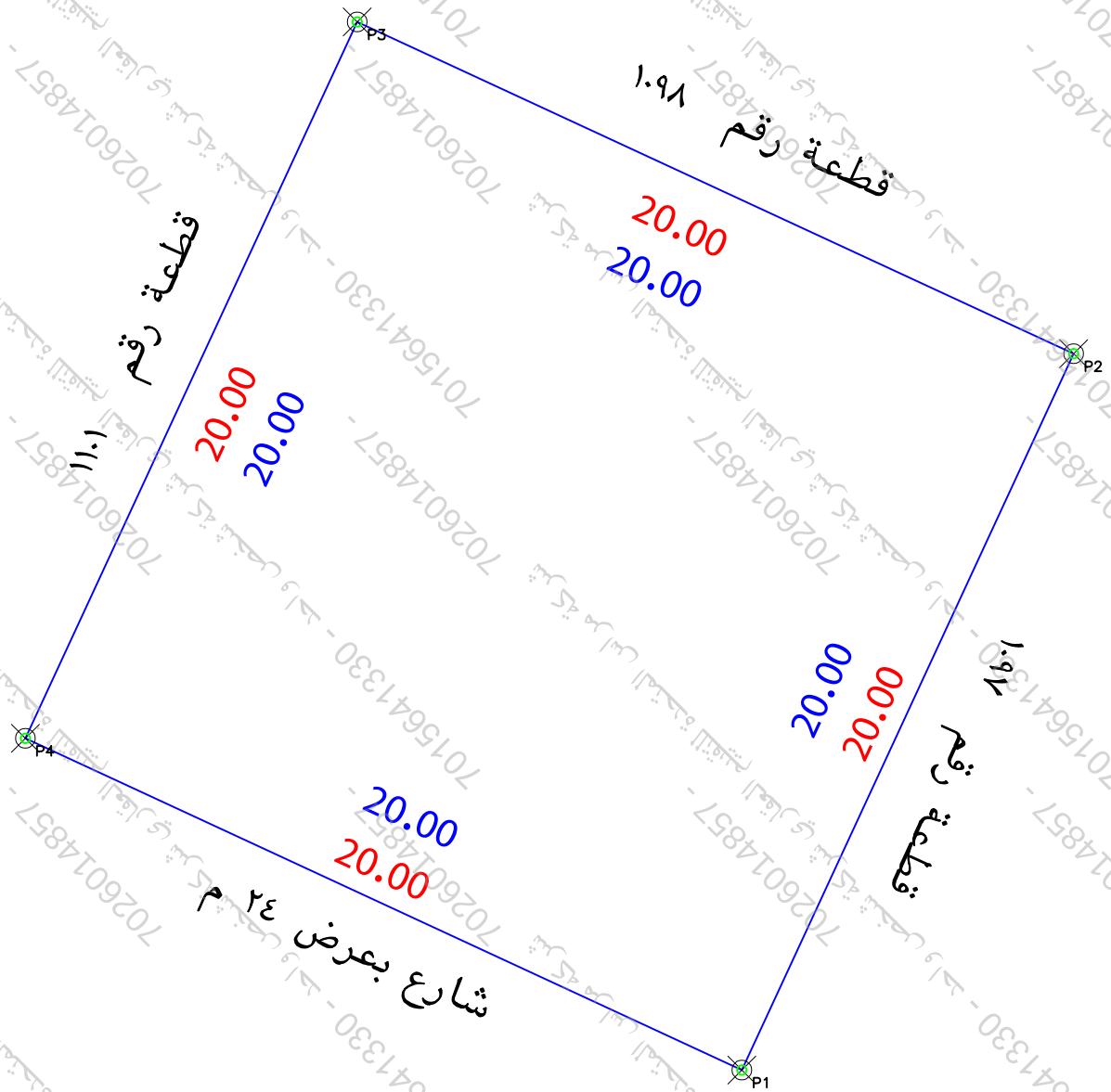

بيانات المعاملة	رقم المعامله		تاريخها	/ /	
	موضوع الكروكى	كروكى ارشادى			
	تاريخ اعتماد الكروكى التنظيمى				
بيانات المالكين	أسم		سجل مدنى		
	أسم		سجل مدنى		
بيانات الصكوك	٦٥٠١٠٤٠٠٥٨٩٨	تاريخه		مصدره	وزارة عدل
بيانات الكروكى	البلدية	تبوك	الحى	النهضة	
	رقم المخطط	٢٧ - ٢٥ - ت	رقم القطعه	١٠٩٩	
	اللوحة التنظيمية	بدون	الشارع	غير مسمى	
نظام البناء	نظام البناء		النسبه		
	الاستخدام	سكنى			
المساحة	المساح/ المهندس				
	مديرالادارة				
تخطيط المدينة/البلدية الفرعية	□ الرسام □ المساح				
	□ مهندس التخطيط □ مهندس البلدية				
	□ مدير تخطيط المدينة □ مدير الخدمات				
	□ مدير عام التخطيط العمرانى □ رئيس البلدية				
بيانات المكتب الهندسى	اسم المكتب	شركة أصول الهندسة للاستشارات			
	المهندس المساح	احمد عمر	تاريخ الرفع المساحى	٤-١١-١٤٤٧	
	هاتف	٠٥٣٤٩٧٧٧٥٩			
	اسم المسئول	حسين السمراني			

شعار الشركة

الختم

- تم الوقوف على الموقع بناءا على ارشاد المستكشف
- الموقع عبارة عن مبنى قائم
- يتحمل المكتب المسئولية عن صحة ما ورد فى مخطط الرفع المساحى من حدود واطوال ومساحة واحداثيات

حد الصك
حد الطبيعة

الاتجاه	بموجب الصك لكامل الموقع	بموجب الطبيعة لكامل الموقع
شمال	بطول ٢٠متر يحدها قطعة رقم ١٠٩٨	بطول ٢٠متر يحدها قطعة رقم ١٠٩٨
شرق	بطول ٢٠ متر يحدهاقطعة رقم ١٠٩٧	بطول ٢٠ متر يحدهاقطعة رقم ١٠٩٧
جنوب	بطول ٢٠ متر يحدها شارع بعرض ٢٤ م	بطول ٢٠ متر يحدها شارع بعرض ٢٤ م
غرب	بطول ٢٠متر يحدها قطعة رقم ١١٠١	بطول ٢٠متر يحدها قطعة رقم ١١٠١
المساحه	٤٠٠م٢	٤٠٠م٢

احداثيات الموقع حسب نظام احداثيات العالمى UTM-WGS84-ZONE 37

النقطة	شماليات	شرقيات	النقطة	شرقيات	شماليات
١	3143997.0913	258715.6743	٩		
٢	3144015.2398	258724.0788	١٠		
٣	3144023.6442	258705.9303	١١		
٤	3144005.4958	258697.5259	١٢		
٥			١٣		
٦			١٤		
٧			١٥		
٨			١٦		

شركة أصول الهندسة للاستشارات الهندسية
C.R.:4030450235