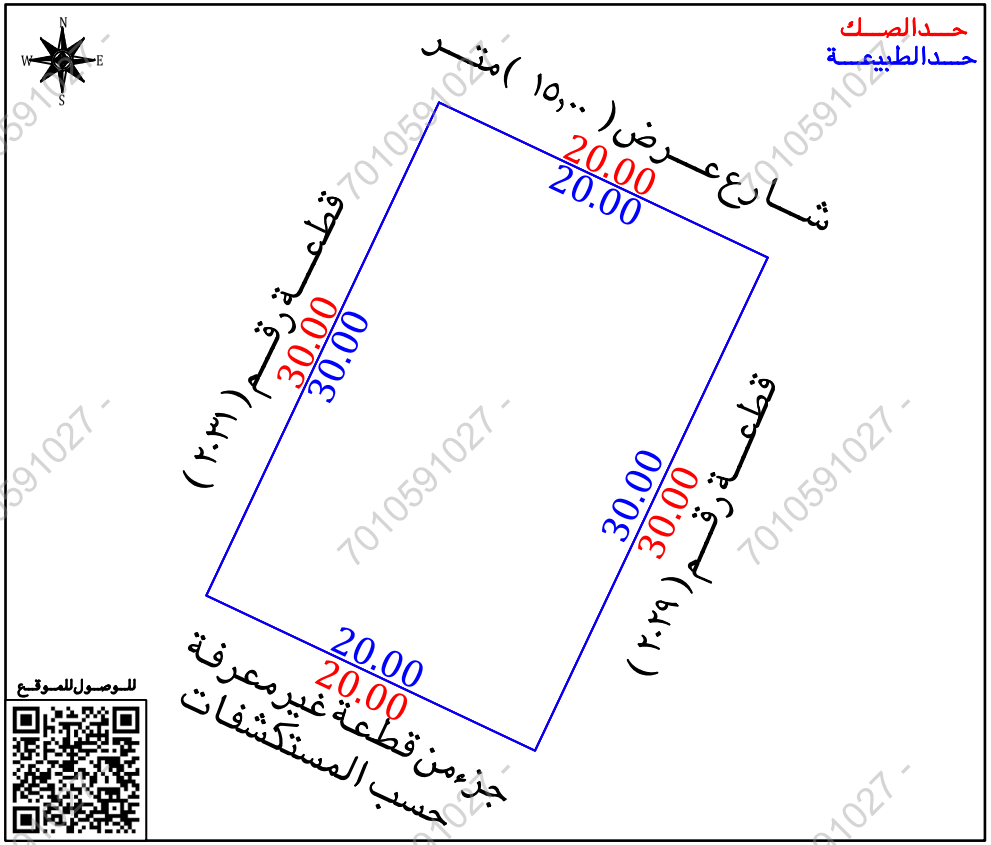
نمـــوذج قرار مســـاحـــى

بيـانـات الصـك	
رقم الوثيقة	٩٩٥٠٢٤٠٠٣١٩٣
تاريخ الوثيقة	١٤٤٢/٠٣/٠٩ هـ
مصدرة	وزارة العـدل
هوية المالك	
أسم المالك	
نسبة الملكية	١٠٠ ٪
تفـاصيـل العقـار	
رقم القطعة	٢٠٣٠
رقم المخطط	ــــــــ
المساحة	٦٠٠,٠٠ م٢
نوع العقار	قطعة الارض السكنية
الحى	١٤٢٧/١١٠ / ع/٩
المدينة	تثليث

شـــركـــة فجـــن اللأعمـــال
للأستشـــارات الهنـــدسيـــة

شعار الشركة	ختم الشركة
VISION Engineering Consulting فجن للاستشارات الهندسية	

تاريخ أعداد الكروكى	المهندس المساح	مدير المكتب
٢٠٢٦/٠٢/٠٤ م	طـــارق محمـــد	محمـد سـلامـة آل سعيـدان
0539934077	0554400693	info@vision.en.com



للوصـول للموقـع

أقـرار

جرى الوقوف على الطبيعة من قبل مساح مكتب فجن للأستشارات الهندسية وأتضح الأتى :

هل الصك مطابق للرفع المساحى	نعم ☐	لا ☑
هل تم ذكر جميع الأختلافات فى الرفع المساحى	نعم ☑	لا ☐
هل تم تطبيق جميع التعليمات الصادرة من المركز فى الرفع المساحى	نعم ☑	لا ☐
هل تم التوقيع وأرفاق أقرار صحة الموقع	نعم ☐	لا ☑
هل يوجد تداخل فى الأصل	نعم ☐	لا ☑
هل يوجد على الأصل مبنى مشترك	نعم ☐	لا ☑
هل ذكر المرجع المعتمد على الأستدلال على أستخدام العقار	نعم ☑	لا ☐
هل تم الأستعلام من وزارة الزراعة حيال الأرض الزراعية	نعم ☐	لا ☐
الملاحظات والأختلافات والتداخلات	نعم ☑	لا ☐

نوع الصك: سكنى ☑ تجارى ☐ سكنى تجارى ☐ صناعى ☐ زراعى ☐

الأرض على الطبيعة : مبنى قائم ☑ أرض فضاء ☐ أرض مسورة ☐ أرض زراعية ☐

طبيعة الأرض : منبسطة ☑ جبلية ☐ أخرى ☐

المخطط على الطبيعة : منفذ ☑ غير منفذ ☐ عشوائى ☐

يتحمل المكتب الهندسى المسئولية على ما ورد فى مخطط الرفع المساحى من حدود وأطوال وأحداثيات

ما التقرير المساحى لا يعتد به كاثبات لسلامة أجراءات التملك أو تثبيت حدود الصك وموقعة تم الربط بأقرب نقطة ثابتة

ملاحظات :

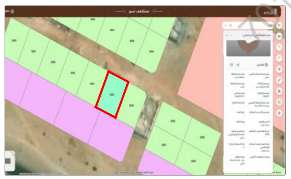
الشـــارع فى الجهة الشمـــالية غير مسفلـــت على الطبيعة

اسم الحى والمدينة : الصك (١٤٢٧/١١٠ /ع/٩ تثليث) المستكشفات (تثليث , الداخرى الشمالى)

رقم المخطط : الصك (ــــــــ) المستكشفات (١٤٢٧/١١٠ /ع/٩)

يوجد ازاحة فى التخطيط على المستكشفات

يوجد اختلاف فى الحدود بين الصك والمستكشفات

صـور من الطبيعـة	المصـور الجـوى	مستكشـف الامـانـة	مستكشـف بلـدى
			

الاتجـاة	بمـوجـب الصـك		الاتجـاة	بمـوجـب الطبيعـة	
الشمـال	شـارع عـرض (١٥,٠٠) متـر	بطـول (٢٠,٠٠) متـر	الشمـال	شـارع عـرض (١٥,٠٠) متـر	بطـول (٢٠,٠٠) متـر
الجنـوب	استثمـارات البلدية بلدى	بطـول (٢٠,٠٠) متـر	الجنـوب	جزء من قطعة غير معرفة حسب المستكشفات	بطـول (٢٠,٠٠) متـر
الشـرق	قطعـة رقـم (٢٠٢٩)	بطـول (٣٠,٠٠) متـر	الشـرق	قطعـة رقـم (٢٠٢٩)	بطـول (٣٠,٠٠) متـر
الغـرب	قطعـة رقـم (٢٠٣١)	بطـول (٣٠,٠٠) متـر	الغـرب	قطعـة رقـم (٢٠٣١)	بطـول (٣٠,٠٠) متـر
المسـاحـة	(٦٠٠,٠٠) م٢		المسـاحـة	(٦٠٠,٠٠) م٢	

أحـداثيـات المـوقـع حسـب نظـام الاحـداثيـات العـالمـى

نقـ	الشمـاليـات	الشـرقيـات	نقـ	الشمـاليـات	الشـرقيـات
1	2157659.742	354082.578	5		
2	2157651.207	354100.665	6		
3	2157624.076	354087.863	7		
4	2157632.610	354069.776	8		

7010591027