كـروكي إرشادي

المالك	اميرة احمد عبدالله عسيري، علي احمد عبدالله عسيري، محمد احمد عبدالله عسيري، نوره احمد عبدالله عسيري، ورد احمد عبدالله عسيري، صالح احمد عبدالله عسيري، عبدالله احمد عبدالله عسيري، عبدة احمد عبدالله عسيري، عبير احمد عبدالله عسيري، صالحه احمد عبدالله عسيري
بيانات الموقع	المنطقة: عسير المدينة: خميس مشيط الحي: الحرير الغربي
رقم الصك	460677001357
رقم المخطط	.....
رقم القطعة	....
تاريخ الصك	25/11/1445
هوية المالك	.....
نوع الأرض	ارض زراعية
وصف الأرض	ارض بها بناء قائم
مقياس الرسم	400 / 1
تاريخ الرفع المساحي	2025 / 07 /05

المرجع المكاني	نظام الإحداثيات	النطاق الجغرافي
WGS_84	UTM	Zone_38N

احداثيات أركان الأرض حسب الطبيعة

POINT	EASTING	NORTHING
P1	264591.9336	2017472.8155
P2	264600.2925	2017492.6307
P3	264666.3592	2017461.3711
P4	264681.1506	2017452.8283
P5	264713.5483	2017436.3847
P6	264734.6291	2017422.7691
P7	264781.6650	2017394.0720
P8	264832.5807	2017371.8921
P9	264862.6859	2017358.3398
P10	264864.3761	2017351.8151
P11	264831.0944	2017341.5374
P12	264784.2214	2017345.4364
P13	264774.0405	2017365.3819
P14	264717.9943	2017408.3687
P15	264651.0015	2017443.1969

يتحمل المكتب المسـؤولية عن صحة ما ورد في مخطـط الرفع المسـاحي من حدود وأطـوال ومساحة وإحداثيات
أخذت الحـدود و الأطوال بمعرفـة المالـك وتحـت مسـؤوليته دون أي مسـؤولية على المكتـب فيما يتعلق بحقـوق الجـــاورين وخلافه

مكتب الباهر للإستشارات الهندسية
الرياض حي الصحافة
الباحة جوار أمانة منطقة الباحة
المهندس عبـدالرحمن احمـد حباب
هاتف 0500768811
الباهر للإستشارات الهندسية
ALBAHER CONSULTING ENGINEERING

الحـدود و الأبعاد و المساحة حسب الطبيعة

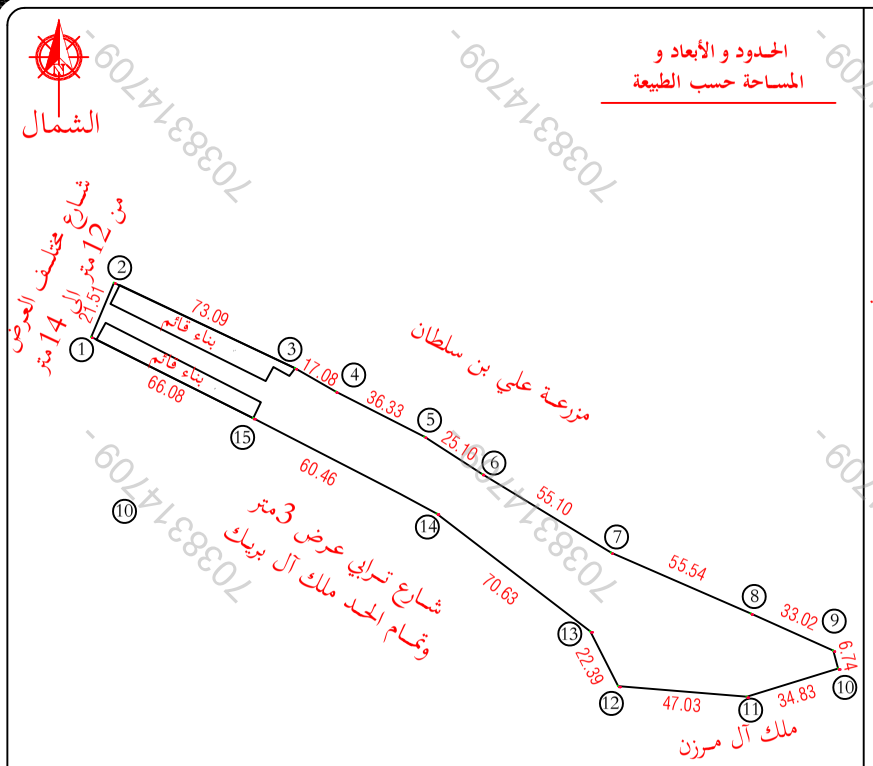

الاتجاه	الحدود
شمالاً	شارع مختلف العرض من 12متر الى 14متر بطول 21.51متر
شرقاً	مزرعة علي بن سلطان بطول اجمالي 302.00متر
جنوباً	ملك آل مرزن بطول اجمالي 81.86متر
غرباً	شارع ترابي عرض 3متر وتمام الحد ملك آل بريك بطول اجمالي 219.56متر
المساحة الإجمالية	7544.55 متراً مربعاً

الحـدود و الأبعاد و المساحة حسب الصك

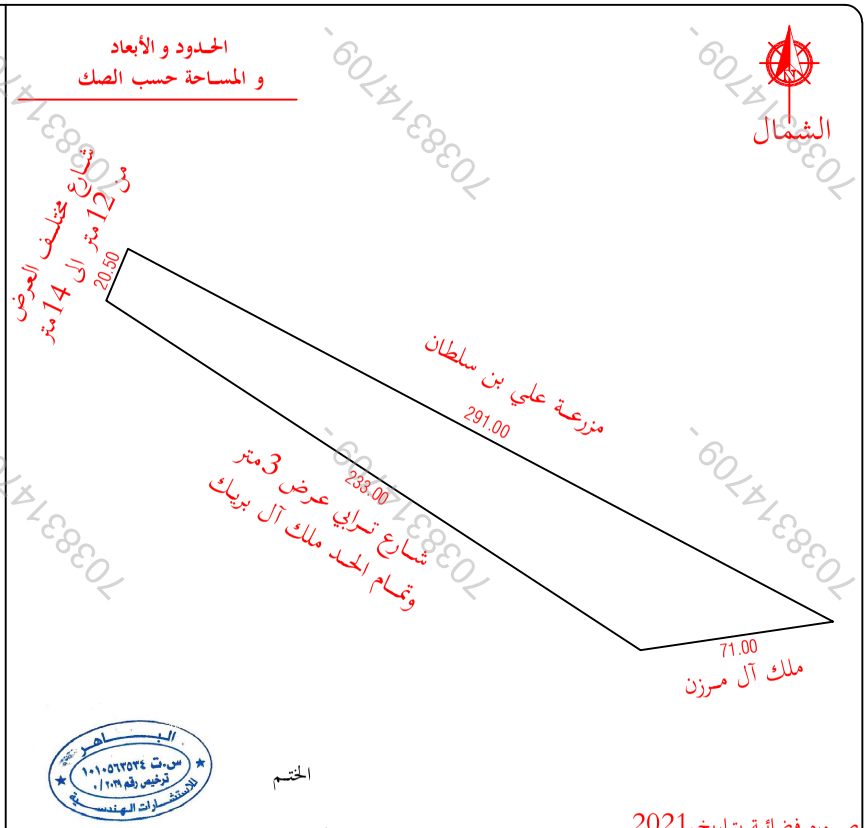

الختم

صـوره فضائية بتاريخ 2021

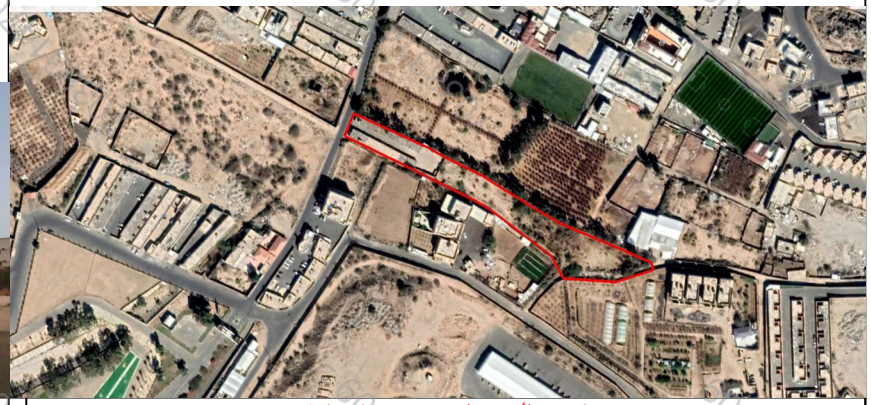

الاتجاه	الحدود
شمالاً	شارع مختلف العرض من 12متر الى 14متر بطول 20.50متر
شرقاً	مزرعة علي بن سلطان بطول 291.00متر
جنوباً	ملك آل مرزن بطول 71.00متر
غرباً	شارع ترابي عرض 3متر وتمام الحد ملك آل بريك بطول 233.00متر
المساحة الإجمالية حسب الصك	7302.28 متر مربع