نمـــوذج قرار مســـاحـــى

بيـــانـــات الصـــك	
رقم الوثيقـــة	٤٩٤٥٢٩٠٠٩٧٤٦
تاريخ الوثيقة	
مصـــدرة	وزارة العـــدل
هوية المالـــك	
أسم المالـــك	
نسبـــة الملكيـــة	١٠٠ ٪
تفـــاصيـــل العقـــار	
رقم القطعـــة	١
رقـــم المخطط	٠٤٠٠/٤٠١/٠٠١٩٣٤
المســـاحـــة	١١٢٨,٢٣م٢
نـــوع العقـــار	قطعـــة الارض
الحـــى	البساتين الشرقى
المـــدينـــة	بريدة

شـــركـــة فجـــن اللأعمـــال للأستشـــارات الهنـــدسيـــة

VISION Engineering Consulting
فجـــن للاستشارات الهندسية

تـــم أعـــداد هـــذا العمـــل لصـــالـــح شـــركـــة

MFAZ ARABIA
مفـــاز العـــربيـــة للاســـتشـــارات المهنيـــة
PROFESSIONAL CONSULTANCIES

تـــاريـــخ أعـــداد الكـــروكـــى	المهنـــدس المســـاح	مـــديـــر المكتـــب
٢٠٢٦/٠٤/١٤ م	هيثـــم محمـــد	محمـــد ســـلامـــة آل سعيـــدان

حـــد الصـــك
حـــد الطبيعـــة

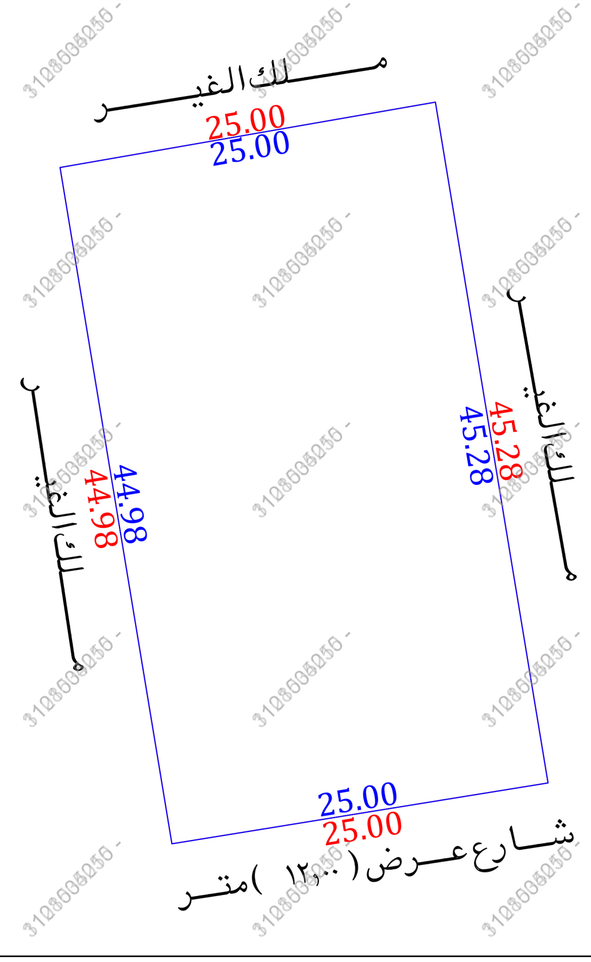

للـــوصـــول للمـــوقـــع

أقـــرار

جرى الوقوف على الطبيعة من قبل مساح مكتب فجن للأستشارات الهندسية وأتضح الأتى :

- هل الصك مطابق للرفع المساحى — نعم ☐ لا ◉
- هل تم ذكر جميع الأختلافات فى الرفع المساحى — نعم ◉ لا ☐
- هل تم تطبيق جميع التعليمات الصادرة من المركز فى الرفع المساحى — نعم ◉ لا ☐
- هل تم التوقيع وأرفاق أقرار صحة الموقع — نعم ◉ لا ☐
- هل يوجد تداخل فى الأصل — نعم ☐ لا ◉
- هل يوجد على الأصل مبنى مشترك — نعم ☐ لا ◉
- هل ذكر المرجع المعتمد على الأستدلال على أستخدام العقار — نعم ◉ لا ☐
- هل تم الأستعلام من وزارة الزراعة حيال الأرض الزراعية — نعم ☐ لا ☐
- الملاحظات والأختلافات والتداخلات — نعم ◉ لا ☐

■ نوع الصك: سكنى ◉ تجارى ☐ سكنى تجارى ☐ صناعى ☐ زراعى ☐

■ الأرض على الطبيعة : مبنى قائم ☐ أرض فضاء ◉ أرض مسورة ☐ أرض زراعية ☐

■ طبيعة الأرض : منبسطة ◉ جبلية ☐ أخرى ☐

■ المخطط على الطبيعة : منفذ ◉ غير منفذ ☐ عشوائى ☐

■ يتحمل المكتب الهندسى المسئولية على ما ورد فى مخطط الرفع المساحى من حدود وأطوال وأحداثيات

■ هذا التقرير المساحى لا يعتد به كأثبات لسلامة أجراءات التملك أو تثبيت حدود الصك وموقعة

■ تم الربط بأقرب نقطة ثابتة

■ ملاحظات :

■ اسم الحي : الصك (البساتين الشرقى) المستكشفات (خب القبر)

■ رقم المخطط : الصك (٠٤٠٠/٤٠١/٠٠١٩٣٤)
مستكشف بلدى (٤٠١٠٠١٩٣٤...٠٤٠٠)
مستكشف التقرير المساحى (٠٤٠٠-٤٠١-٠٠١٩٣٤)

■ الحدود :
الجنوبى : الصك (شارع عرض ٢٠,٠٠ م)
الطبيعة (شارع عرض ١٢,٠٠ م)
المستكشفات (شارع عرض ١١,٠٠ م)
الشرقى : الصك (ملك حصة بنت عبدالله السلمى)
الطبيعة (ملك الغير)
المستكشفات (غير معرف)
الغربى : الصك (ملك ناصر عبدالله السلمى)
الطبيعة (ملك الغير)
المستكشفات (غير معرف)

صـــور مـــن الطبيعـــة	المصـــور الجـــوى	مستكشـــف الامـــانـــة	مستكشـــف بلـــدى
			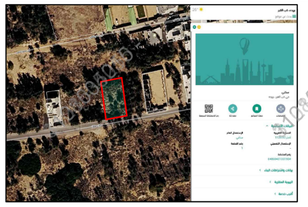

الاتجـــاة	بمـــوجـــب الصـــك		الاتجـــاة	بمـــوجـــب الطبيعـــة	
الشمـــال	مـــلك الصمعـــانى	بطـــول (٢٥,٠٠) متـــر	الشمـــال	مـــلك الغيـــر	بطـــول (٢٥,٠٠) متـــر
الجنـــوب	شـــارع عـــرض (٢٠,٠٠) متـــر	بطـــول (٢٥,٠٠) متـــر	الجنـــوب	شـــارع عـــرض (١٢,٠٠) متـــر	بطـــول (٢٥,٠٠) متـــر
الشـــرق	مـــلك حصـــة بنت عـــبدالله السلمـــى	بطـــول (٤٥,٢٨) متـــر	الشـــرق	مـــلك الغيـــر	بطـــول (٤٥,٢٨) متـــر
الغـــرب	مـــلك نـــاصر عـــبدالله السلمـــى	بطـــول (٤٤,٩٨) متـــر	الغـــرب	مـــلك الغيـــر	بطـــول (٤٤,٩٨) متـــر
المســـاحـــة	(١١٢٨,٢٣) م٢		المســـاحـــة	(١١٢٨,٢٣) م٢	

أحـــداثيـــات المـــوقـــع حســـب نظـــام الاحـــداثيـــات العـــالمـــى					
النقـــرة	الشـــرقيـــات	الشمـــاليـــات	النقـــرة	الشـــرقيـــات	الشمـــاليـــات
1	400997.86	2911351.73	5		
2	401005.25	2911307.06	6		
3	400980.57	2911303.07	7		
4	400973.23	2911347.45	8		