نمـــوذج قرار مســـاحـــى

بيـانـات الصـك	
رقم الوثيقـة	٣١٣٩٠٢٠٠٠٦٢٨
تاريخ الوثيقة	١٤٣٦/٠٤/١٥ هـ
مصـدرة	وزارة العـدل
هوية المالك	
أسم المالك	
نسبـة الملكيـة	١٠٠٪
تفـاصيـل العقـار	
رقم القطعـة	١
رقـم المخطط	٢٢٢
المسـاحـة	٦٢٥٠٠م٢
نـوع العقـار	قطعـة الارض الزراعيـة
الحـى	—
المـدينـة	ثادق

شـركـة فجـن اللأعمـال للأستشـارات الهنـدسيـة

شعـار الشـركـة	ختـم الشـركـة
VISION Engineering Consulting فـجـن للاستشارات الهندسية	فجن للاستشارات الهندسية VISION Engineering Consulting 4030187271

تـاريـخ أعـداد الكـروكـى	المعنـدس المسـاح	مـديـر المكتـب
٢٠٢٦/٠٣/٠٤ م	هيثـم محمـد	محمـد سـلامـة آل سعيـدان
0539934077	0554400693	info@vision.en.com

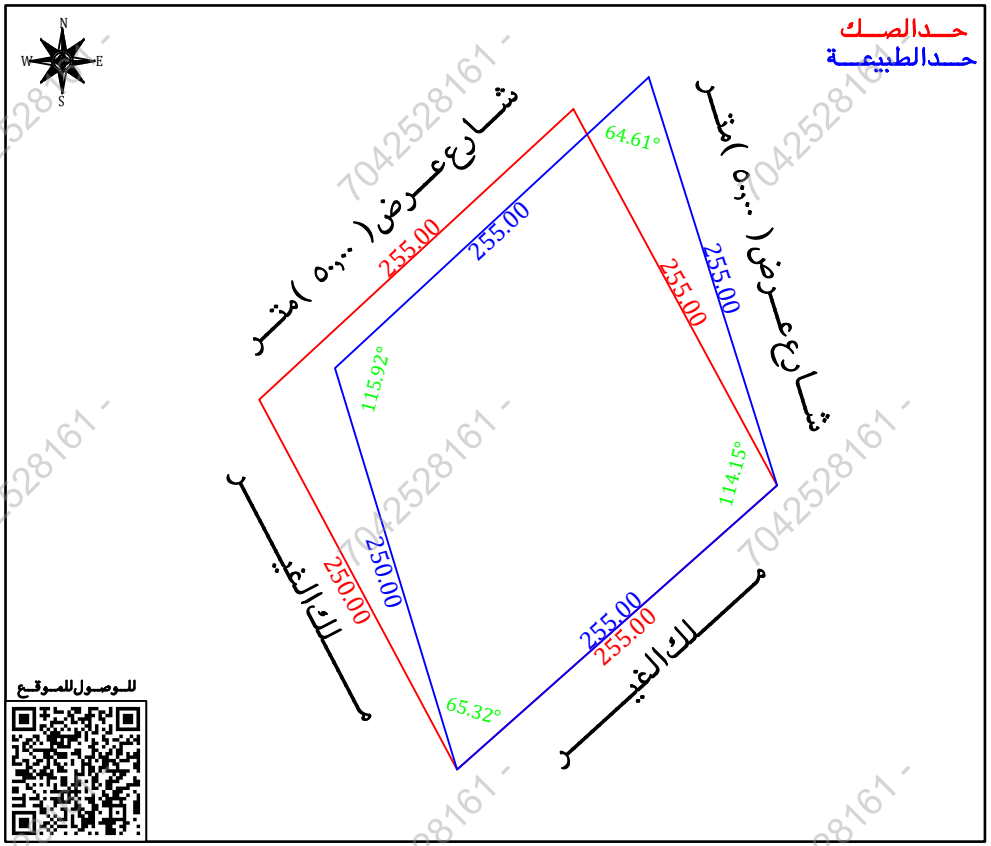

أقـرار

جرى الوقوف على الطبيعة من قبل مساح مكتب فجن للأستشارات الهندسية وأتضح الأتى :

- هل الصك مطابق للرفع المساحى — نعم ☐ لا ☑
- هل تم ذكر جميع الأختلافات فى الرفع المساحى — نعم ☑ لا ☐
- هل تم تطبيق جميع التعليمات الصادرة من المركز فى الرفع المساحى — نعم ☑ لا ☐
- هل تم التوقيع وأرفاق أقرار صحة الموقع — نعم ☑ لا ☐
- هل يوجد تداخل فى الأصل — نعم ☐ لا ☑
- هل يوجد على الأصل مبنى مشترك — نعم ☐ لا ☑
- هل ذكر المرجع المعتمد على الأستدلال على أستخدام العقار — نعم ☐ لا ☑
- هل تم الأستعلام من وزارة الزراعة حيال الأرض الزراعية — نعم ☐ لا ☑
- الملاحظات والأختلافات والتداخلات — نعم ☑ لا ☐

- نوع الصك : سكنى ☐ تجارى ☐ سكنى تجارى ☐ صناعى ☐ زراعى ☑
- الأرض على الطبيعة : مبنى قائم ☐ أرض فضاء ☑ أرض مسورة ☐ أرض زراعية ☐
- طبيعة الأرض : منبسطة ☑ جبلية ☐ أخرى ☐
- المخطط على الطبيعة : منفذ ☐ غير منفذ ☐ عشوائى ☑
- يتحمل المكتب الهندسى المسئولية على ما ورد فى مخطط الرفع المساحى من حدود وأطوال وأحداثيات
- هذا التقرير المساحى لا يعتد به كاثبات لسلامة أجراءات التملك أو تثبيت حدود الصك وموقعة
- تم الربط بأقرب نقطة ثابتة
- **ملاحظات :**
- الارض غير معرفة على المستكشفات
- المساحة : الصك (٦٢٥٠٠,٠٠)م٢ الطبيعة (٥٨٣٣٦,٢٩)م٢
- اعمدة ضغط عالى : داخل الملكية ☐ خارج الملكية ☑ فى الجهة الشمالية والشرقية

صـور من الطبيعـة	المصـور الجـوى	مستكشـف الامـانـة	مستكشـف بلـدى
	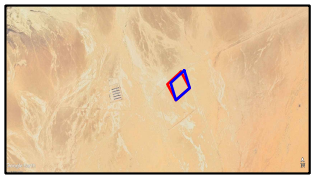	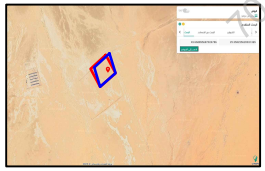	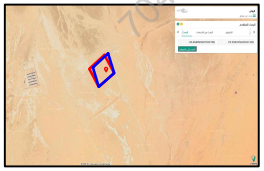

الاتجـاة	بمـوجـب الصـك	الاتجـاة	بمـوجـب الطبيعـة
الشمـال	شـارع عـرض (٥٠,٠٠)متـر بطـول (٢٥٥,٠٠)متـر	الشمـال	شـارع عـرض (٥٠,٠٠)متـر بطـول (٢٥٥,٠٠)متـر
الجنـوب	قطعـة رقـم (٣) بطـول (٢٥٥,٠٠)متـر	الجنـوب	مـلك الغيـر بطـول (٢٥٥,٠٠)متـر
الشـرق	شـارع عـرض (٥٠,٠٠)متـر بطـول (٢٥٥,٠٠)متـر	الشـرق	شـارع عـرض (٥٠,٠٠)متـر بطـول (٢٥٥,٠٠)متـر
الغـرب	قطعـة رقـم (٢) بطـول (٢٥٠,٠٠)متـر	الغـرب	مـلك الغيـر بطـول (٢٥٠,٠٠)متـر
المسـاحـة	(٦٢٥٠٠,٠٠)م٢	المسـاحـة	(٥٨٣٣٦,٢٩)م٢

أحـداثيـات المـوقـع حسـب نظـام الاحـداثيـات العـالمـى

نقطة	الشـرقيـات	الشمـاليـات	نقطة	الشـرقيـات	الشمـاليـات
1	567320.69	2804989.41	5		
2	567397.19	2804746.16	6		
3	567206.52	2804576.84	7		
4	567133.73	2804816.01	8		

704252816 1