نموذج كروكى مساحى

المنطقة	المدينة المنورة
الموضـــــــوع	كروكى مساحى
الموقـــــــع	المزين على بعد١٨كم جنوب المدينة المنورة
استخدام الموقع	زراعى
رقـــم القطعـــة	بدون
رقـــم المخطط	٥١٠ فى ١٤١٣/١١/١٨هـ
رقم الصك	٦٤٠١٢٢٠٠١٠٧٨
تاريخ الصك	١٤٤٣/٠١/١٠هـ

D . R . T

D . R . T ENGINEERING CONSULTANTS

تصميم معمارى تصميم داخلى اشراف ادارة مشروعات-مخططات سلامة

تخطيط-رفع مساحى- دراسة الاحمال الكهربائية

مكة المكرمة- الشرائع - مركز السلام الادارى الدور الأول- مكتب رقم ١١

EMAIL - dar.alebtkar.businss@gmail.com TEL- 0570426636

إقـــــــرار

جرى الوقوف على الطبيعة من قبل مساح مكتب دى ار تى للاستشارات الهندسية و أتضح الآتى :

١ - هل الصك مطابق للرفع المساحى ☑ نعم ☐ لا

٢ - هل تم ذكر جميع الاختلافات فى الرفع المساحى ☑ نعم ☐ لا

٣- هل تم تطبيق جميع التعليمات الصادرة من المركز فى الرفع المساحى ☑ نعم ☐ لا

٤ - هل تم التوقيع وارفاق اقرار صحة الموقع ☑ نعم ☐ لا

٥ - هل يوجد تداخل فى الأصل أو أجزاء مشتركة ☐ نعم ☑ لا

٦ - هل يوجد شوارع مختزلة على الأصل فى المخطط أو المستكشف الجغرافى أو الطبيعة ولم يتم ذكره فى الصك ☐ نعم ☑ لا

٧- هل تم ذكر المرجع المعتمد عليه فى الاستدلال على استخدام العقار ☑ نعم (الصك) ☐ لا

٨- هل تم الاستعلام من وزارة الزراعة حيال الأراضى الزراعى ☐ نعم ☑ لا

٩ - الملاحظات والاختلافات والتداخلات: ☑ يوجد ☐ لا يوجد

(مع التوضيح)

١٠ - طبيعة الأرض: ☐ جبلية ☐ منبسطة ☑ مبنى قائم

١١- مشتملات الموقع كالتالى : ارض فضاء بها غرف قديمة

١٢- تم الرفع بنظام الـ VRS واستخدام نظام الاحداثيات WGS-84-UTM38N

١٣- تم الرفع المساحى بارشاد المندوب حسب طلب الجهة المخولة

١٤ - هذا التقرير المساحى لا يعتد به فى اثبات سلامة اجراءات التملك

١٥ - يتحمل المكتب المسؤلية عن صحة ماورد فى مخطط الرفع المساحى حدود واطوال ومساحة واحداثيات

الختم	دار الابتكار للاستشارات الهندسية DAR ALEBTKAR ENGINEERING CONSULTANTS س.ت ٤٣٢٠٥١٣٨٥	تاريخ الاعتماد	١٤٤٧/٠٦/٢٤هـ

صورة جوية — مقياس الرسم ١/٢٥٠٠

صور من الطبيعة توضح الموقع

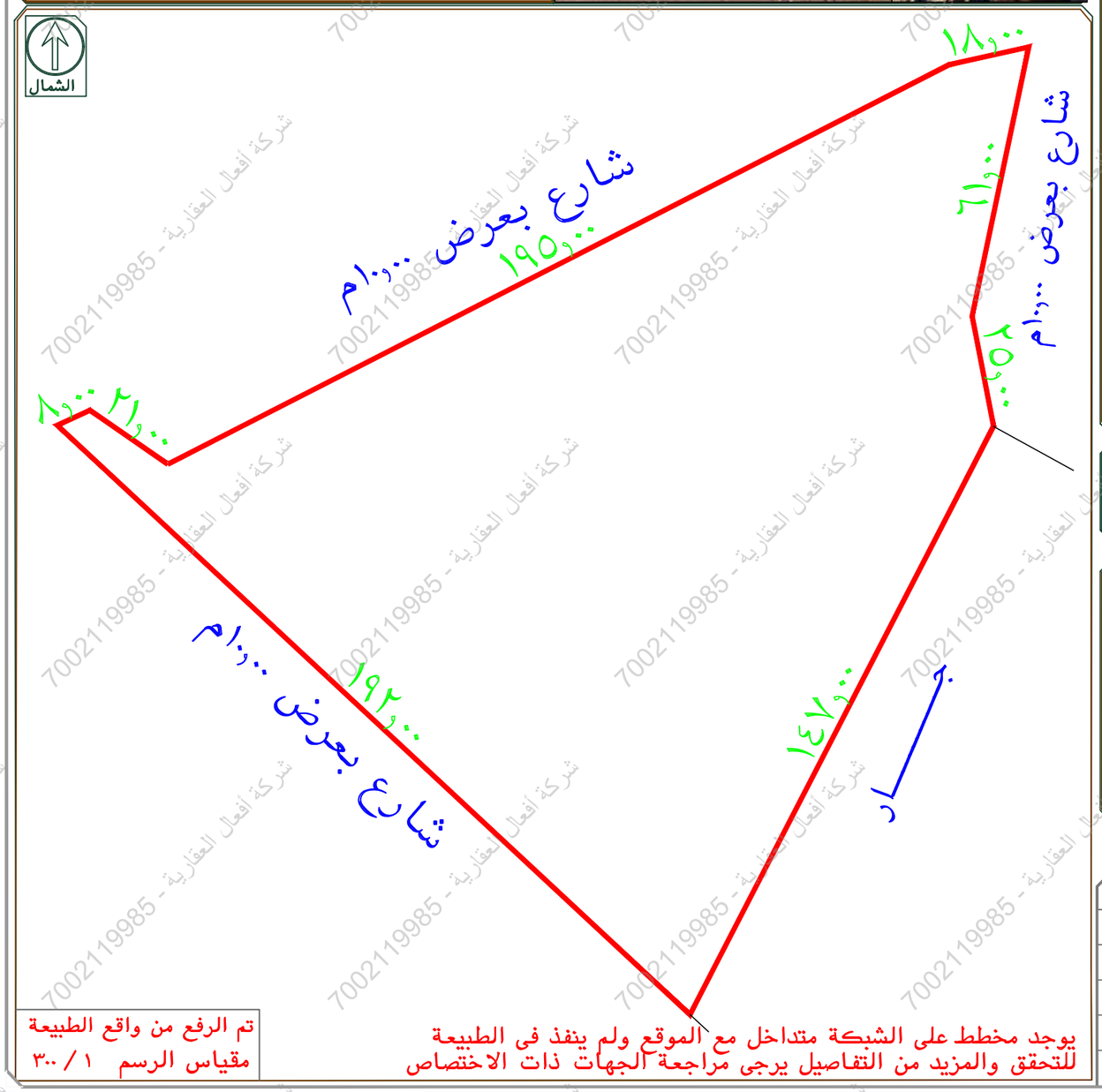

يوجد مخطط على الشبكة متداخل مع الموقع ولم ينفذ فى الطبيعة
للتحقق والمزيد من التفاصيل يرجى مراجعة الجهات ذات الاختصاص

تم الرفع من واقع الطبيعة
مقياس الرسم ١ / ٣٠٠

أبعـــــاد الأرض

الاتجاة	بموجب الصك	بموجب الطبيعة	ملاحظات	ملاحظات	الحدود بموجب الصك	الحـدود بموجب الطبيعة
شمـــال	٢٥,٠٠+٦١,٠٠	٢٥,٠٠+٦١,٠٠	مطابق		شارع بعرض ١٠,٠٠م ثم مزرعة جبريل النخلى	شارع بعرض ١٠,٠٠م ثم جـــــار
جنـــوب	١٩٢,٠٠	١٩٢,٠٠	مطابق		شارع بعرض ١٠,٠٠م ثم مزرعة عبدالله عاتق السفرى	شارع بعرض ١٠,٠٠م ثم جـــــار
شـــرق	١٤٧,٠٠	١٤٧,٠٠	مطابق		مزرعة عواد سعد السريحى	جـــــار
غـــرب	٨,٠٠+٢١,٠٠ ١٩٥,٠٠+١٨,٠٠	٨,٠٠+٢١,٠٠ ١٩٥,٠٠+١٨,٠٠	مطابق		شارع بعرض ١٠,٠٠م ثم مزرعة تركى متروك السهلى	شارع بعرض ١٠,٠٠م ثم جـــــار
المساحة	٢٠٦٠٤,٦٥م٢	٢٠٦٠٤,٦٥م٢	مطابق			

رقم النقطة	شمـــاليات	شـرقيـات
1	2693805.3478	563839.1082
2	2693894.0708	564012.7550
3	2693897.9626	564030.3293
4	2693838.2739	564017.7491
5	2693813.7326	564022.5166

رقم النقطة	شمـــاليات	شـرقيـات
5	2693683.1114	563955.0845
6	2693813.9599	563814.5759
7	2693817.3035	563821.8437
8	2693805.3478	563839.1082

شركة أفعال العقارية - 7002119985

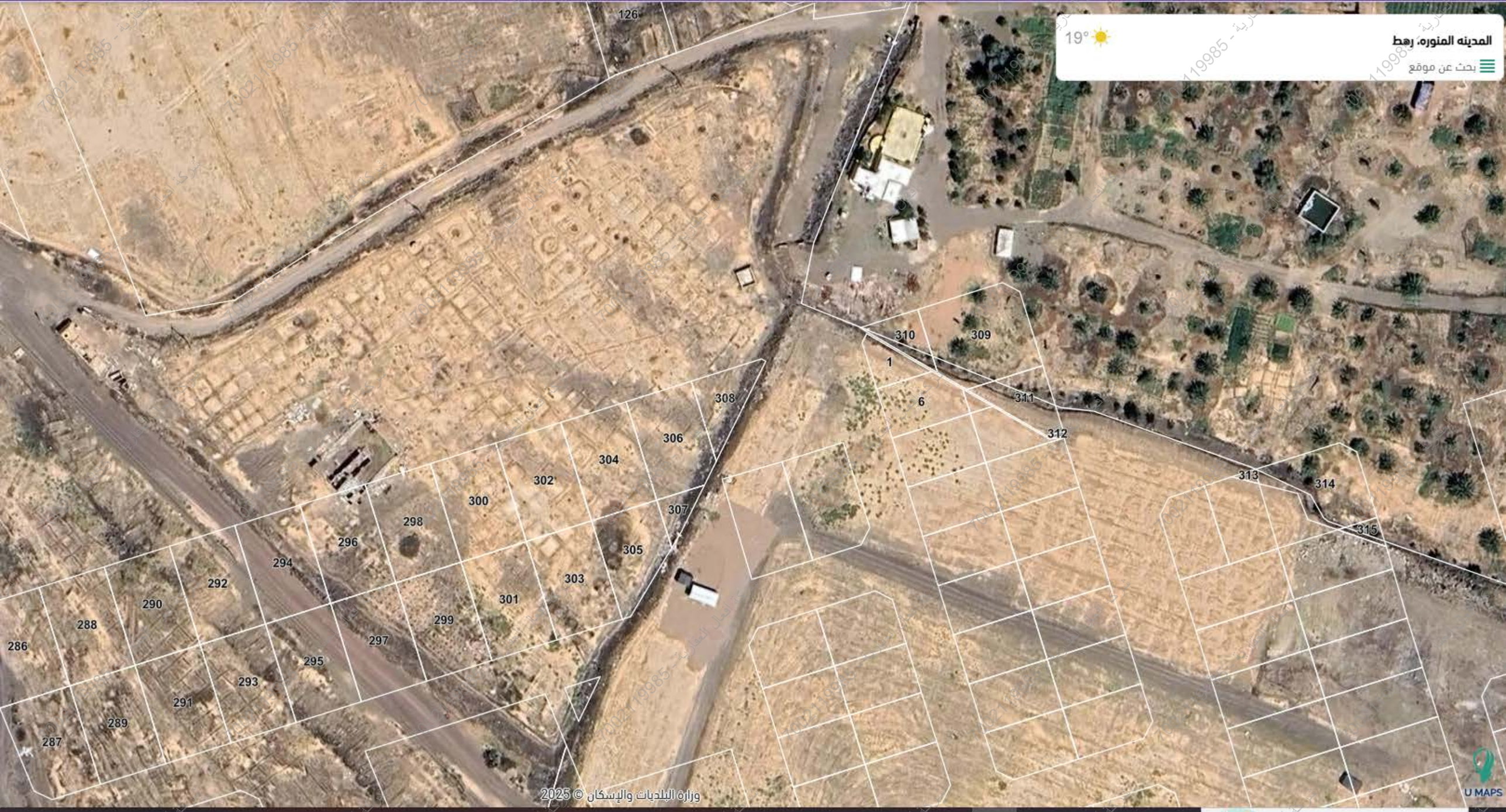
19°
المدينه المنوره، رهط
بحث عن موقع
126
310
309
1
6
311
312
313
314
315
308
306
304
302
300
307
298
296
305
294
303
292
301
290
299
288
297
286
295
293
291
289
287
وزارة البلديات والإسكان © 2025
U MAPS