نمـــوذج قرار مســـاحـــى

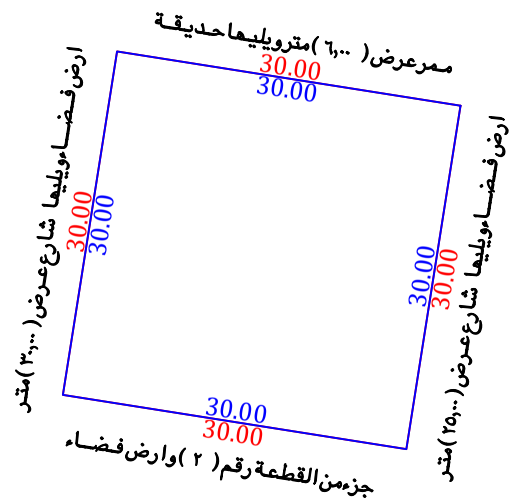
بيـانـات الصـك	
رقم الوثيقـة	٣٢٠١٠٣٠٠٣٩٤٩
تاريخ الوثيقة	
مصـدرة	وزارة العـدل
هوية المالك	
أسم المالـك	
نسبـة الملكيـة	٪١٠٠
تفـاصيـل العقـار	
رقم القطعـة	١
رقـم المخطط	٥٦/٧/١
المسـاحـة	٩٠٠,٠٠م٢
نـوع العقـار	قـطـعـة الارض
الحـى	روابـى كـدى
المـدينـة	مـكـة الـمـكرمـة

شـركـة فجـن الأعمـال للأستشـارات الهنـدسيـة

شعـار الشـركـة	ختـم الشـركـة
VISION Engineering Consulting فـجـن للاستشارات الهندسية	

تـاريـخ أعـداد الكـروكـى	المعـدس المسـاح	مـديـر المكتـب
٢٠٢٦/٠٢/٢٣م	عـبـد الـمـجـيـد	محـمـد سـلامـة آل سعيـدان
0539934077	0554400693	info@vision.en.com

حـد الصـك
حـد الطبيعـة



للوصـول للمـوقـع

أقـرار

جرى الوقوف على الطبيعة من قبل مساح مكتب فجن للأستشارات الهندسية وأتضح الأتى :

١-هل الصك مطابق للرفع المساحى	نعم ☐	لا ☑
٢-هل تم ذكر جميع الأختلافات فى الرفع المساحى	نعم ☑	لا ☐
٣-هل تم تطبيق جميع التعليمات الصادرة من المركز فى الرفع المساحى	نعم ☑	لا ☐
٤-هل تم التوقيع وأرفاق أقرار صحة الموقع	نعم ☑	لا ☐
٥-هل يوجد تداخل فى الأصل	نعم ☐	لا ☑
٦-هل يوجد على الأصل مبنى مشترك	نعم ☐	لا ☑
٧-هل ذكر المرجع المعتمد على الأستدلال على أستخدام العقار	نعم ☑	لا ☐
٨-هل تم الأستعلام من وزارة الزراعة حيال الأرض الزراعية	نعم ☐	لا ☐
٩-الملاحظات والأختلافات والتداخلات	نعم ☑	لا ☐

- نوع الاستخدام : سكنى ☐ تجارى ☐ سكنى تجارى ☑ صناعى ☐ زراعى ☐
- الأرض على الطبيعة : مبنى قائم ☐ أرض فضاء ☑ أرض مسورة ☐ أرض زراعية ☐
- طبيعة الأرض : منبسطة ☐ جبلية ☑ أخرى ☐
- المخطط على الطبيعة : منفذ ☐ غيرمنفذ ☑ عشوائى ☐
- يتحمل المكتب الهندسى المسئولية على ماورد فى مخطط الرفع المساحى من حدود وأطوال وأحداثيات
- هذا التقرير المساحى لا يعتد به كاثبات لسلامة أجراءات التملك أو تثبيت حدود الصك وموقعة
- تم الربط بأقرب نقطة ثابتة

الـمـلاحـظـات

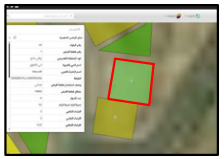
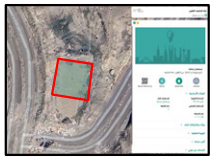
- اسم الـحـى : الصك (روابى كدى) المستكشفات (الـتـقـوى)
- الـحـدود :

الجنوبى : الصك (قطعة رقم ٢ ومواقف سيارات)
المستكشفات (جزءمن القطعة رقم ٢ وارض فضاء)

الشرقى : الصك والطبيعة (ارض فضاءويليها شارع عرض ٢٥,٠٠ متر)
المستكشفات (ارض فضاءويليها شارع عرض ١٩,٠٠ متر)

الغـربى : الصك والطبيعة (ارض فضاءويليها شارع عرض ٣٠,٠٠ متر)
المستكشفات (ارض فضاءويليها شارع عرض ٢٣,٠٠ متر)

- الممر فى الحد الشمالى غير معرف على المستكشفات وغير منفذ على الطبيعة
- الإستخدام : مستكشف بلدي ومستكشف الخدمات المساحة (سكنى تجاري) مستكشف مكه (سكنى)

صـور من الطبيعـة	المصـور الجـوى	مستكشـف الامـانـة	مستكشـف بلـدى
			

بمـوجـب الصـك		الاتجـاة	بمـوجـب الطبيعـة		الاتجـاة
ممرعرض(٦,٠٠)مترويليها حديقة	بطـول(٣٠,٠٠)متـر	الشمـال	ممرعرض(٦,٠٠)مترويليها حديقة	بطـول(٣٠,٠٠)متـر	الشمـال
قطعـة رقـم(٢)ومواقف سيارات	بطـول(٣٠,٠٠)متـر	الجنـوب	جزءمن القطعة رقم (٢)وارض فضـاء	بطـول(٣٠,٠٠)متـر	الجنـوب
ارض فـضـاءويليها شارع عرض(٢٥,٠٠)متر	بطـول(٣٠,٠٠)متـر	الشـرق	ارض فـضـاءويليها شارع عرض(٢٥,٠٠)متر	بطـول(٣٠,٠٠)متـر	الشـرق
ارض فـضـاءويليها شارع عرض(٣٠,٠٠)متر	بطـول(٣٠,٠٠)متـر	الغـرب	ارض فـضـاءويليها شارع عرض(٣٠,٠٠)متر	بطـول(٣٠,٠٠)متـر	الغـرب
(٩٠٠,٠٠)م٢		المسـاحـة	(٩٠٠,٠٠)م٢		المسـاحـة

أحـداثيـات المـوقـع حسـب نظـام الاحـداثيـات العـالمـى					
رقم	الشـرقيـات	الشمـاليـات	رقم	الشـرقيـات	الشمـاليـات
1	585289.643	2366154.676	5		
2	585319.276	2366149.997	6		
3	585314.597	2366120.364	7		
4	585284.964	2366125.043	8		