نمـــوذج قرار مســـاحـــى

بيـــانـــات الصـــك	
رقم الوثيقـــة	٧٧١٧٠٥٠١١٤١٨
تاريخ الوثيقة	١٤٤٣/٠٧/١٦ هـ
مصـــدرة	وزارة العـــدل
هوية احد الورثة	١١٠١٦٨٥٨٩٧
أسم المالـــك	ورثـــة سعد بن احمد الغامدى
نسبـــة الملكيـــة	١٠٠ ٪
تفـــاصيـــل العقـــار	
رقم القطعـــة	٨٠٢
رقـــم المخطط	٤٥٢/١٤١٦/ع/٢
المســـاحـــة	٨٠٠,٠٠م٢
نـــوع العقـــار	قطعـــة الارض السكنية
الحـــى	الصنـــاعيـــة
المـــدينـــة	خميـــس مشيـــط

شـــركـــة فجـــن اللأعمـــال للأستشـــارات الهنـــدسيـــة

شعـــار الشـــركـــة	ختـــم الشـــركـــة
VISION Engineering Consulting فـــجـــن للاستشارات الهندسية	فجن للاستشارات الهندسية VISION Engineering Consulting 4030587371

تـــاريـــخ أعـــداد الكـــروكـــى	المهنـــدس المســـاح	مـــديـــر المكتـــب
٢٠٢٦/٠٢/٠٥ م	طـــارق محمـــد	محمـــد سـلامـــة آل سعيـــدان
0539934077	0554400693	info@vision.en.com

حـــد الصـــك
حـــد الطبيعـــة

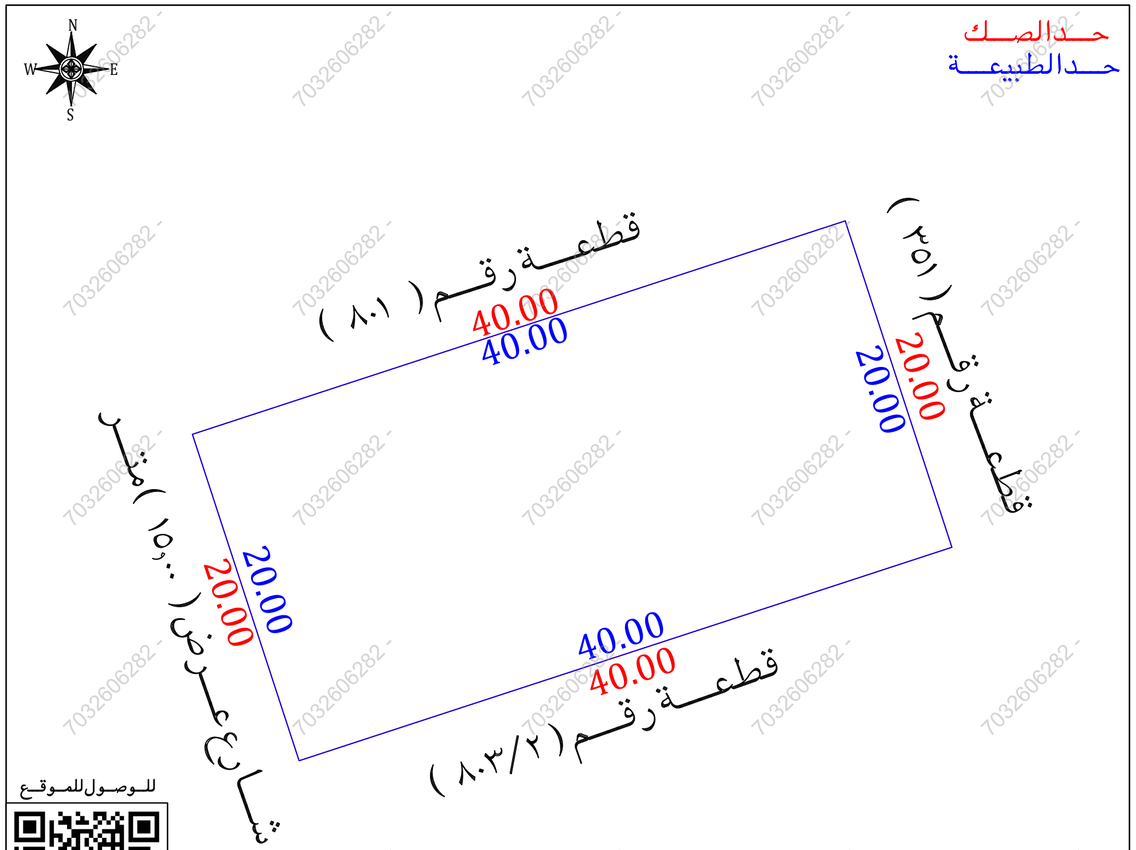

للـــوصـــول للمـــوقـــع

أقـــرار

جرى الوقوف على الطبيعة من قبل مساح مكتب فجن للأستشارات الهندسية وأتضح الأتى :

- هل الصك مطابق للرفع المساحى — نعم ☐ لا ☑
- هل تم ذكر جميع الأختلافات فى الرفع المساحى — نعم ☑ لا ☐
- هل تم تطبيق جميع التعليمات الصادرة من المركز فى الرفع المساحى — نعم ☑ لا ☐
- هل تم التوقيع وأرفاق أقرار صحة الموقع — نعم ☐ لا ☑
- هل يوجد تداخل فى الأصل — نعم ☐ لا ☑
- هل يوجد على الأصل مبنى مشترك — نعم ☐ لا ☑
- هل ذكر المرجع المعتمد على الأستدلال على أستخدام العقار — نعم ☑ لا ☐
- هل تم الأستعلام من وزارة الزراعة حيال الأرض الزراعية — نعم ☐ لا ☐
- الملاحظات والأختلافات والتداخلات — نعم ☑ لا ☐

■ نوع الصك : سكنى ☑ تجارى ☐ سكنى تجارى ☐ صناعى ☐ زراعى ☐
■ الأرض على الطبيعة : مبنى قائم ☐ أرض فضاء ☑ أرض مسورة ☐ أرض زراعية ☐
■ طبيعة الأرض : منبسطة ☑ جبلية ☐ أخرى ☐
■ المخطط على الطبيعة : منفذ ☑ غير منفذ ☐ عشوائى ☐
■ يتحمل المكتب الهندسى المسئولية على ما ورد فى مخطط الرفع المساحى من حدود وأطوال وأحداثيات
■ هاالتقرير المساحى لا يعتد به كاثبات لسلامة أجراءات التملك أو تثبيت حدود الصك وموقعة
■ تم الربط بأقرب نقطة ثابتة

■ ملاحظات :
■ يوجد اختلاف فى الحدود بين الصك والطبيعة والمستكشفات
■ الشارع فى الجهة الغربية غير مسفلت على الطبيعة
■ اسم الحى : الصك (الصنـــاعيـــة) المستكشفات (الـــربـــوة)
■ يوجد ازاحة فى التخطيط على المستكشفات

صـــور مـــن الطبيعـــة	المصـــور الجـــوى	مستكشـــف الامـــانـــة	مستكشـــف بلـــدى
			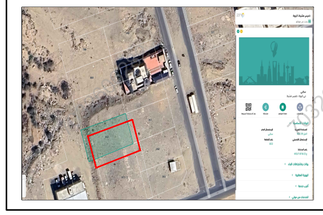

الاتجـــاة	بمـــوجـــب الصـــك		الاتجـــاة	بمـــوجـــب الطبيعـــة	
الشمـــال	قطعـــة رقـــم (٨٠٠)	بطـــول (٤٠,٠٠) متـــر	الشمـــال	قطعـــة رقـــم (٨٠١)	بطـــول (٤٠,٠٠) متـــر
الجنـــوب	قطعـــة رقـــم (٨٠٣)	بطـــول (٤٠,٠٠) متـــر	الجنـــوب	قطعـــة رقـــم (٨٠٣/٢)	بطـــول (٤٠,٠٠) متـــر
الشـــرق	قطعـــة رقـــم (٣٥١)	بطـــول (٢٠,٠٠) متـــر	الشـــرق	قطعـــة رقـــم (٣٥١)	بطـــول (٢٠,٠٠) متـــر
الغـــرب	شـــارع عـــرض (١٥,٠٠) متـــر	بطـــول (٢٠,٠٠) متـــر	الغـــرب	شـــارع عـــرض (١٥,٠٠) متـــر	بطـــول (٢٠,٠٠) متـــر
المســـاحـــة	(٨٠٠,٠٠) م٢		المســـاحـــة	(٨٠٠,٠٠) م٢	

أحـــداثيـــات المـــوقـــع حسـب نظـــام الاحـــداثيـــات العـــالمـــى

النقـــر	الشمـــاليـــات	الشـــرقيـــات	النقـــر	الشمـــاليـــات	الشـــرقيـــات
1	2036930.222	256759.627	5		
2	2036942.652	256797.647	6		
3	2036923.642	256803.862	7		
4	2036911.212	256765.842	8		